



MANUAL

SISTEM JAMINAN PRODUK HALAL (SJPH)

CHITOSE INTERNASIONAL

PENGESAHAN		
Revisi 1.0		
	(26-08-2025)	(26-08-2025)
Disiapkan/Disetujui	Penyelia Halal	Pemilik Usaha
Tanda Tangan		
Nama	(Oky Dwi Kartika Sari)	(CHITOSE INTERNASIONAL)

Manual halal ini adalah milik (isi Nama Perusahaan) yang memuat kebijakan dan ketentuan yang dilaksanakan dalam rangka pemenuhan persyaratan sertifikasi halal yang ditetapkan oleh Badan Penyelenggara Jaminan Produk Halal. Manual halal ini hanya berlaku apabila telah dicetak lengkap beserta lampirannya dan ditandatangani pemilik usaha. Manual halal ini tidak boleh diduplikasi/ dicetak tanpa seizin dari pemilik usaha (isi Nama Perusahaan).

DASAR HUKUM

1. Undang - Undang No. 33 Tahun 2014 Tentang Jaminan Produk Halal
2. Undang - Undang No. 11 Tahun 2020 Tentang Cipta Kerja
3. Peraturan Pemerintahan No. 39 Tahun 2021 Tentang Penyelenggaraan Bidang Jaminan Produk Halal
4. Peraturan Menteri Agama No. 26 Tahun 2019 Tentang Penyelenggaraan Jaminan Produk Halal
5. Keputusan Menteri Agama Nomor 982 Tahun 2019 Tentang Layanan Sertifikasi Halal
6. Keputusan Menteri Agama Nomor 748 Tahun 2021 Tentang Jenis Produk Yang Wajib Bersertifikat Halal
7. Keputusan Kepala Badan Penyelenggara Jaminan Produk Halal Nomor 57 Tahun 2021 tentang Kriteria Sistem Jaminan Produk Halal

DAFTAR ISI

Dasar Hukum	1
Dasar Isi	2
I. Pendahuluan	3
A. Informasi Umum Perusahaan	3
B. Tujuan	3
C. Ruang Lingkup	4
II. Kriteria Sistem Jaminan Produk Halal	5
A. Komitmen dan Tanggungjawab	5
B. Bahan	7
C. Proses Produk Halal	8
D. Produk	12
E. Pemantauan dan Evaluasi	12
Lampiran	13

I. PENDAHULUAN

A. Informasi Umum Perusahaan

Nama Perusahaan	: CHITOSE INTERNASIONAL
Nomor Induk Berusaha	: 8120111211678
Skala Usaha	: Besar
Nama Pimpinan	: R Nurwulan Kusumawati
Nama Penyelia Halal	: 1 Oky Dwi Kartika Sari
	: dst
Alamat Perusahaan	: JL. INDUSTRI III NO. 5
Telp/Fax Perusahaan	: 0226031900
Alamat Fasilitas Produksi	: JL. INDUSTRI III No 5, UTAMA, CIMAHI SELATAN
Telp/Fax Fasilitas Produksi	: 0226031900
Contact Person/Email	: R Nurwulan Kusumawati / cms@chitose.id
Nama/Merk Produk	: CHITOSE
Nomor Izin Edar	: (MD/PIRT/SIHS/lainnya)
Jenis Produk	: Peralatan rumah tangga
Daerah Pemasaran	: Nasional
Sistem Pemasaran	: Retail /non retail *

* Coret yang tidak diperlukan

B. Tujuan

Manual Sistem Jaminan Produk Halal (SJPH) disusun untuk menjadi pedoman dalam penerapan SJPH di perusahaan, dalam rangka menjaga kesinambungan produksi halal sesuai dengan persyaratan sertifikasi halal yang ditetapkan oleh Badan Penyelenggara Jaminan Produk Halal (BPJPH) dan keputusan penetapan kehalalan produk oleh Majelis Ulama Indonesia (MUI).

C. Ruang Lingkup

Manual SJPH adalah dokumen yang menjadi panduan penerapan SJPH di perusahaan. Manual SJPH ini berlaku untuk seluruh fasilitas perusahaan yang terkait dengan proses produk halal PPH, termasuk outlet, maklon dan gudang sewa.

II. KRITERIA SISTEM JAMINAN PRODUK HALAL

A. Komitmen dan Tanggung Jawab

1. Kebijakan halal

KEBIJAKAN HALAL CHITOSE INTERNASIONAL

Kami berkomitmen dan bertanggung jawab untuk menghasilkan produk halal secara konsisten dan berkesinambungan dengan melakukan tindakan:

1. Mematuhi peraturan perundangan terkait jaminan produk halal
2. Menggunakan bahan halal dan melaksanakan proses produk halal (PPH) sesuai dengan ketentuan yang berlaku
3. Menyiapkan sumber daya manusia yang mendukung pelaksanaan PPH di perusahaan
4. Mensosialisasikan dan mengkomunikasikan kebijakan halal pada seluruh pihak terkait untuk memastikan semua personel menjaga integritas halal di perusahaan.

KOTA CIMAHI,
Penanggung Jawab,



R Nurwulan Kusumawati

1.1 Kebijakan Halal CHITOSE INTERNASIONAL tertuang dalam **Lampiran 1. Kebijakan Halal**

Sosialisasi Kebijakan Halal kepada semua pihak yang terkait, untuk memastikan semua personel menjaga integritas halal di perusahaan,

- 1.2 dilakukan dengan menggunakan berbagai media komunikasi (secara audio, visual, dan audio-visual), antara lain: (rapat, email, media sosial, poster, banner, surat, kontrak, dll.)

- 1.3 Perusahaan menyimpan dan memelihara catatan/rekaman bukti hasil Sosialisasi Kebijakan Halal kepada semua pihak yang terkait antara lain dapat berupa (notulensi rapat, daftar hadir rapat, foto kegiatan, materi rapat, email, screen shoot media sosial, surat, kontrak, dll.)
- 1.4 Menempel poster kebijakan halal dan edukasi halal di kantor, area produksi dan gudang seperti tercantum dalam Lampiran 2. Poster Sosialisasi Kebijakan dan Edukasi Halal

2. Tanggung Jawab Manajemen Puncak

Pemilik usaha/pimpinan perusahaan berkomitmen dan bertanggung jawab terhadap:

- a. ketersediaan sumber daya yang memadai dalam pelaksanaan PPH di perusahaan
- b. kepastian dan jaminan integritas halal dari seluruh personel di perusahaan
- c. penetapan tim manajemen halal dan/atau penyelia halal serta tugas dan tanggung jawabnya

untuk menerapkan SJPH dan dalam rangka menjaga konsistensi kehalalan produk tim manajemen halal dan/atau penyelia halal sebagaimana dimaksud pada angka 2 huruf c ditetapkan dalam bentuk **Surat Keputusan Penetapan Tim Manajemen Halal dan/atau Penyelia Halal** sebagaimana tercantum dalam **Lampiran 3**.

Tugas :

- a. Mengawasi PPH di perusahaan;
- b. Menentukan tindakan perbaikan dan pencegahan;
- c. Mengkoordinasikan proses produk halal; dan
- d. Mendampingi auditor halal pada saat pemeriksaan.

Tanggung jawab:

- a. Menerapkan SJPH dan ketentuan peraturan perundang-undangan terkait JPH;
- b. Menyusun rencana PPH;
- c. Menerapkan manajemen risiko pengendalian PPH;
- d. Mengusulkan penggantian bahan;
- e. Mengusulkan penghentian produksi yang tidak memenuhi ketentuan PPH;
- f. Membuat laporan pelaksanaan dan pengawasan PPH;
- g. Melakukan kaji ulang pelaksanaan PPH;
- h. Menyiapkan bahan dan sampel pemeriksaan untuk auditor halal; dan
- i. Menunjukkan bukti dan memberikan keterangan yang benar selama proses pemeriksaan oleh auditor halal.

3. Pembinaan Sumber Daya Manusia

Pemilik usaha atau pimpinan perusahaan melakukan pembinaan melalui pelatihan dan/atau kompetensi di bidang halal sesuai dengan kebutuhan pelaku usaha. Pelaksanaan pelatihan dan/atau kompetensi dilakukan dengan izin pemilik usaha dan diajukan kepada lembaga yang menyelenggarakan kegiatan pelatihan sesuai dengan ketentuan peraturan perundang-undangan serta menyimpan dan menjaga keutuhan seluruh dokumen pelaksanaan kegiatan.

Melakukan pelatihan internal dengan materi seperti tercantum dalam **Lampiran 4. Materi Pelatihan Internal** setidaknya setahun sekali. Setiap karyawan baru harus mendapatkan pelatihan ini sebelum mulai bekerja. Daftar hadir harus dibuat dan disimpan selama masa berlaku sertifikat halal sebagai bukti pelaksanaan pelatihan internal

B. Bahan

CHITOSE INTERNASIONAL *berkomitmen untuk senantiasa secara konsisten menggunakan bahan yang sesuai dengan persyaratan SJPH sebagai berikut:*

1. Menggunakan seluruh jenis bahan (*bahan baku, bahan tambahan, dan bahan penolong*) yang halal yang dibuktikan dengan *sertifikat halal kecuali bahan tidak kritis* sesuai dengan Surat Keputusan Direktur LPPOM MUI Nomor 12/Dir/LPPOM MUI/VI/2020;
2. Menggunakan bahan yang memenuhi aspek keamanan dan kesehatan sesuai dengan *peraturan perundang-undangan* yang berlaku;
3. Menyusun daftar bahan halal yang telah disetujui BPJPH dan LPH dan *apabila terjadi perubahan wajib melaporkannya kepada BPJPH dan LPH*. Format **Daftar Bahan Halal** sebagaimana tercantum dalam **Lampiran 5** dan Format **Daftar Bahan yang Digunakan pada Setiap Produk** terdapat pada **Lampiran 6**.
4. Membeli dan menggunakan *bahan dengan nama, merek, dan produsen* sesuai dengan yang *tercantum dalam* Daftar Bahan Halal yang telah disetujui oleh BPJPH dan LPH;
5. **Memelihara** Catatan Pembelian Bahan/bukti *pembelian bahan* (bon/nota/kuitansi/dll) dan contoh label kemasan (jika ada) selama masa berlaku sertifikat halal, *kecuali untuk bahan yang jarang dibeli* maka disimpan bukti pembelian terakhir. *Catatan Pembelian Bahan* terdapat pada **Lampiran 7**.
6. Jika akan *menggunakan bahan baru* di luar Daftar Bahan Halal (termasuk bahan lama *dengan produsen baru*), maka kami akan meminta persetujuan penggunaan bahan tersebut ke BPJPH dan LPH. *Bahan baru dapat digunakan hanya setelah mendapatkan persetujuan tertulis* dari BPJPH dan LPH. Bukti persetujuan penggunaan bahan baru harus disimpan *selama masa berlaku sertifikat halal*.
7. **Memeriksa** label bahan *pada setiap pembelian* untuk memastikan *kesesuaian nama bahan, nama produsen* dan negara produsen *dengan yang tercantum dalam* Daftar Bahan Halal. Bahan yang *tidak sesuai dengan nama bahan, nama produsen* dan negara produsen *sesuai* akan ditolak.

Daftar Bahan Halal. Pemeriksaan label bahan dituliskan dalam **Form Pemeriksaan Bahan** seperti pada **Lampiran 8** .

8. Membuat formula/resep produk baku yang akan menjadi acuan/rujukan untuk bagian produksi dalam memproduksi produk (untuk produk yang memiliki formula).
9. Melakukan produksi dengan hanya menggunakan bahan yang tercantum dalam Daftar Bahan Halal.
10. Jika terlanjur ada penggunaan bahan yang tidak tercantum dalam Daftar Bahan Halal, maka produk yang dihasilkan tidak akan dijual ke konsumen. Produk tersebut selanjutnya akan dimusnahkan dan bukti pemusnahan produk harus disimpan.
11. Melakukan pemantauan dan pemeliharaan dokumen pendukung bahan mencakup masa berlaku dan validitas.

C. Proses Produk Halal

1. Lokasi, Tempat, dan Alat

CHITOSE INTERNASIONAL berkomitmen untuk memenuhi persyaratan Sistem Jaminan Produk Halal terkait Lokasi, Tempat, dan Alat, sebagai berikut:

- a. Menetapkan lokasi proses produk halal yang jauh dari peternakan babi atau kegiatan pengolahannya, sehingga dapat mencegah terjadinya kontaminasi melalui karyawan dan peralatan.
- b. Mewujudkan sarana fasilitas produksi yang bebas dari babi (*statement of pork free facility*) yang didukung dengan Surat Pernyataan sebagaimana terdapat pada Lampiran 9. **Surat Pernyataan Bebas Babi**
- c. Merancang tempat produksi untuk memfasilitasi proses pembersihan dan pengawasan yang tepat, serta memastikan lokasi dan tempat proses produk halal tetap bersih dan higienis, bebas dari najis, hewan peliharaan, hewan liar, dan dari bahan tidak halal. *Denah Ruang Produksi* terdapat pada **Lampiran 10. Layout/Denah Ruang Produksi**.
- d. Memisahkan tempat dan alat yang digunakan untuk proses produk yang halal dan tidak halal meliputi proses:
 - Pengolahan, mencakup: penampungan bahan, penimbangan bahan, pencampuran bahan, pencetakan produk, pemasakan produk, dan/atau proses lainnya yang mempengaruhi pengolahan pangan.
 - Penyimpanan, mencakup: penerimaan bahan, penerimaan produk setelah proses pengolahan, dan saran yang digunakan untuk penyimpanan bahan dan produk.
 - Pengemasan, mencakup: bahan kemasan yang digunakan untuk mengemas produk dan pengemasan produk.
 - Pendistribusian, mencakup: sarana pengangkutan dari tempat penyimpanan ke alat distribusi produk dan alat transportasi untuk distribusi produk. Sarana pendistribusian dapat menggunakan fasilitas yang sama selama produknya bukan produk segar asal hewan dan kami dapat menjamintidak terjadikontaminasi silang antara produk halal dengan produk tidak halal.

- Penjualan, mencakup: sarana penjualan produk halal dan proses penjualan produk.
 - Penyajian, mencakup: sarana penyajian produk halal dan proses penyajian produk.
- e. Menjaga semua fasilitas produksi dan peralatan dalam keadaan bersih (bebas dari najis) sebelum dan sesudah digunakan melalui pencucian di tempat/fasilitas yang terpisah, dengan memakai bahan pencuci yang bukan berasal dari bahan tidak halal atau najis, serta melakukan verifikasi hasil pencucian untuk membuktikan hilangnya warna, bau dan rasa dari pengotor.
- f. Menyimpan bahan dan produk di tempat yang bersih dan menjaganya supaya terhindar dari najis.

2. Peralatan dan Perangkat PPH

CHITOSE INTERNASIONAL berkomitmen untuk memenuhi persyaratan Sistem Jaminan Produk Halal terkait peralatan dan perangkat, sebagai berikut:

- a. Memisahkan peralatan dan perangkat yang digunakan untuk proses produk yang halal dan tidak halal meliputi:
 - Alat pengolahan, penyimpanan, pengemasan, pendistribusian, dan penjualan.
 - Sarana pembersihan, sarana pemeliharaan, dan tempat penyimpanan untuk alat pengolahan, penyimpanan, pengemasan, pendistribusian, dan penjualan.
- b. Menjaga dan memastikan alat proses produk halal tetap bersih dan higienis, bebas dari najis, dan bahan tidak halal.
- c. Menggunakan peralatan, perangkat, dan mesin yang bersentuhan langsung dengan proses produk halal tidak terbuat dari bahan tidak halal, serta memastikan penggunaan bahan perawatan dan alat penolongnya tidak terbuat dari bahan tidak halal.
- d. Menggunakan peralatan untuk pengambilan sampel tidak bergantian antara bahan dan/atau produk halal dan tidak halal.
- e. Melengkapi dokumen fasilitas produksi untuk produk yang disertifikasi halal, apabila fasilitas produksi digunakan juga untuk memproduksi produk yang tidak disertifikasi halal kecuali bahan berasal dari bahan yang dibuang, meliputi:
 - Nama produk
 - Daftar produk dan bahan yang digunakan
 - Proses pengolahan produk
 - Pencucian atau penyamakan pada fasilitas produksi yang digunakan secara bersamaan.

3. Prosedur PPH

(CHITOSE INTERNASIONAL) berkomitmen untuk memenuhi persyaratan Sistem Jaminan Produk Halal terkait prosedur PPH, sebagai berikut:

a. Menetapkan, menerapkan, dan memelihara prosedur PPH yang mencakup:

1). Penggunaan bahan dan produk yang diajukan sertifikasi halal tidak terkontaminasi najis

- Bahan dan produk yang diajukan sertifikasi halal diperiksa secara berkala dan menyimpan catatan pemeriksaannya selama masa produk masih layak digunakan.
- Pemeriksaan bahan dilakukan pada saat kedatangan, penyimpanan, dan penggunaannya.
- Perusahaan menyimpan dan memelihara bukti pelaksanaannya.

2). Penggunaan fasilitas produksi yang kontak dengan bahan dan/atau produk antara/akhir bersifat bebas dari najis berat

- Semua fasilitas produksi dan peralatan dicuci dengan bahan pencucian yang bukan berasal dari bahan haram atau najis sebelum dan sesudah digunakan agar selalu dalam keadaan bersih (bebas dari najis).
- Selama fasilitas produksi sedang digunakan selalu diawasi agar tidak terkena najis dan/atau bahan berbahaya.
- Perusahaan menyimpan dan memelihara bukti pelaksanaannya

b. Menetapkan, menerapkan, dan memelihara prosedur PPH yang mencakup

1). Fasilitas produksi yang terkena najis harus disucikan kembali sesuai dengan ketentuan syariat Islam, yaitu:

- Apabila terkena najis berat (mughallazah), yaitu najisnya babi, anjing, dan turunan keduanya atau salah satunya, maka caranya disertu (dicuci dengan air 7 kali yang salah satunya dengan tanah/debu atau penggantinya yang memiliki daya pembersih yang sama.
- hewan dan manusia, minuman keras, bangkai hewan selain ikan dan belalang, maka caranya, dicuci dengan menggunakan air yang mengalir hingga najisnya benar-benar hilang, atau dengan membasuhnya, atau dengan istijmar (menggunakan batu, kayu, dan sejenisnya), dan dengan cara lain.
- Jika disucikan dengan menggunakan air akan merusak alat dan/atau proses produksinya, maka dapat disucikan dengan menggunakan selain air.
- Apabila terkena najis ringan (mukhoffafah), yaitu najisnya urin bayi laki-laki yang belum berumur dua tahun dan tidak mengonsumsi apapun selain air susu ibu, maka caranya dicuci dengan menggunakan air (dikucur dan direndam).

2). Proses penyucian fasilitas yang terkena najis dengan cara pencucian, diverifikasi untuk membuktikan hilangnya warna, bau dan rasa dari pengotor.

3). Perusahaan menyimpan dan memelihara bukti pelaksanaannya.

c. Pemeriksaan kedatangan bahan

- Penyelia Halal memeriksa label bahan pada setiap pembelian atau penerimaan bahan untuk memastikan
- 1). kesesuaian nama bahan, nama produsen dan negara dengan yang tercantum dalam Daftar Bahan Halal sebagai syarat dapat digunakan dalam proses produk halal.
 - 2). Bahan disimpan dengan memperhatikan kriteria penyimpanan bahan terkait dengan fasilitas dan peralatan yang digunakan dapat memberikan pemastian integritas kehalalan bahan.
 - 3). Proses penyimpanan dan penggunaan bahan dicatatkan dalam format khusus seperti yang terlampir dalam **Lampiran 11. Catatan Penyimpanan Bahan dan Produk**
 - 4). Perusahaan menyimpan dan memelihara bukti pelaksanaannya.

d. Proses produksi

- 1). Penyelia Halal memastikan proses produksi yang bersih dan bebas dari bahan haram, dengan hanya menggunakan bahan yang tercantum dalam Daftar Bahan Halal.
- 2). Diagram alir proses produksi dapat dilihat pada **Lampiran 12. Diagram Alir Proses Produksi**
- 3). Menyimpan bahan dan produk di tempat yang bersih dan menjaganya supaya terhindar dari najis.
- 4). Mencatat hasil produksi secara rutin pada format **Lampiran 13. Catatan Hasil Produksi**.
- 5). Perusahaan *menyimpan dan memelihara bukti pelaksanaannya*.

e. Transportasi dan distribusi bahan dan produk

- 1). Penyelia Halal secara rutin memeriksa sarana transportasi bahan dan produk yang digunakan untuk memastikan dapat menjaga integritas kehalalan produk halal yang diangkutnya.
- 2). Proses penyimpanan, penggunaan, dan distribusi bahan dan produk dicatatkan dalam format khusus seperti yang terlampir dalam **Lampiran 11. Catatan Penyimpanan Bahan dan Produk**.
- 3). Proses distribusi/penjualan produk dicatatkan dalam format khusus seperti yang terlampir dalam **Lampiran 14. Catatan Distribusi/Penjualan Produk**
- 4). Perusahaan *menyimpan dan memelihara bukti pelaksanaannya*.

f. Ketertelusuran kehalalan

1). Penyelia Halal memeriksa dan memastikan ketertelusuran kehalalan melalui:

- Apabila terkena najis berat (*mughallazah*) , yaitu najisnya babi, anjing, dan turunan keduanya atau salah satunya, maka caranya disertai (dicuci dengan air 7 kali yang salah satunya dengan tanah/debu atau penggantinya yang memiliki daya pembersih yang sama.
- Catatan penjualan produk ditelusuri terhadap catatan produksi selanjutnya ditelusuri pada catatan pembelian bahan, atau
- Catatan bahan yang tersedia ditelusuri terhadap produk yang dihasilkan selanjutnya Penggunaan stok bahan terhadap resep dari produk, atau
- Label kode produksi ditelusuri terhadap interpretasi label dan selanjutnya ditelusuri informasi lainnya berupa lini produksi, penanggung jawab, tanggal produksi, dan jam produksi.

2). *Perusahaan menyimpan dan memelihara bukti pelaksanaannya.*

g. Penanganan produk yang tidak memenuhi kriteria halal

Penyelia Halal melakukan penanganan terhadap produk yang tidak memenuhi kriteria halal, dengan mengacu pada ketentuan sebagai berikut:

- 1). Penyelia Halal memastikan proses produksi yang bersih dan bebas dari bahan haram, dengan hanya menggunakan bahan yang tercantum dalam Daftar Bahan Halal.
- 2). Diagram alir proses produksi dapat dilihat pada **Lampiran 12. Diagram Alir Proses Produksi**
- 3). Menyimpan bahan dan produk di tempat yang bersih dan menjaganya supaya terhindar dari najis.
- 4). Mencatat hasil produksi secara rutin pada format **Lampiran 13. Catatan Hasil Produksi**.
- 5). *Perusahaan menyimpan dan memelihara bukti pelaksanaannya.*

h. Peluncuran/penjualan produk

- 1). Penyelia Halal memastikan bahwa peluncuran/penjualan produk berlogo halal dilakukan setelah terbit ketetapan fatwa halal dan/atau sertifikat halal.
- 2). *Perusahaan menyimpan dan memelihara bukti pelaksanaannya*

i. Formulasi produk/pengembangan produk baru

- Pemilik usaha menyampaikan permohonan persetujuan penggunaan bahan baru kepada BPJPH apabila akan
- 1). menggunakan bahan baru di luar Daftar Bahan Halal (termasuk bahan lama dengan produsen baru); Format surat permohonan seperti yang terlampir pada Lampiran 15. Surat Permohonan Persetujuan Penggunaan Bahan Baru.
 - 2). Pemilik usaha membuat formula/resep produk baku yang akan menjadi acuan/rujukan untuk bagian produksi dalam memproduksi produk (untuk produk yang memiliki formula);
 - 3). *Perusahaan menyimpan dan memelihara bukti pelaksanaannya*

D. Produk

CHITOSE INTERNASIONAL berkomitmen untuk memenuhi persyaratan Sistem Jaminan Produk Halal terkait produk serta identifikasi dan mampu telusur, sebagai berikut:

1. Produk yang disertifikasi halal adalah produk yang didaftarkan ke BPJPH dan disepakati oleh Lembaga Pemeriksa Halal;
2. Menghasilkan produk dari bahan halal dan diproses dengan cara sesuai persyaratan;
3. Fasilitas yang digunakan dan produk yang dihasilkan tidak bercampur dengan proses produksi dan produk yang tidak halal/tidak didaftar kepada BPJPH;
4. Produk yang dihasilkan tidak mengandung nama, bentuk, dan karakteristik/profil sensorial yang mengarah kepada produk haram dan/atau produk yang dinyatakan tidak halal berdasarkan ketetapan Fatwa;
5. Menghasilkan produk atau bahan yang aman untuk dikonsumsi;
Pelaksanaan proses pengemasan produk dilakukan dengan memperhatikan menggunakan yang bersih dan bebas najis,
6. serta desain kemasan, tanda, simbol, logo, nama, dan gambar kemasan produk tidak menyesatkan dan tidak mengarah kepada sesuatu yang diharamkan, serta penyantunan logo halal hanya untuk kemasan produk yang disertifikasi;
7. Jika terdapat penambahan dan/atau pengembangan produk diluar yang telah didaftarkan sertifikasi halal, harus dilaporkan kepada BPJPH;
8. Menjamin keterelusuran kehalalan produk, bahwa produk berasal dari bahan yang memenuhi kriteria bahan, kriteria penggunaan bahan baru dan diproduksi di fasilitas yang memenuhi kriteria fasilitas (misal catatan pembelian bahan, catatan produksi, dan catatan penjualan).
9. Mendaftarkan setiap ada produk baru retail (eceran) dengan merek yang sama untuk disertifikasi halal sebelum dipasarkan.
Memastikan produk halal tidak menggunakan nama yang mengarah pada sesuatu yang diharamkan atau ibadah yang
10. tidak sesuai dengan syariah Islam, dan tidak memiliki kecenderungan bau atau rasa yang mengarah kepada produk haram; misalnya coklat Valentine, mie setan, minuman rasa bir, roti rasa daging babi, pasta bikini.

E. Pemantauan dan Evaluasi

CHITOSE INTERNASIONAL berkomitmen untuk memenuhi persyaratan Sistem Jaminan Produk Halal terkait pemantauan dan evaluasi, sebagai berikut:

1. Melakukan pemantauan dan evaluasi menggunakan prosedur audit internal dan kaji ulang manajemen.
 - Audit Internal dan Kaji Ulang Manajemen mengacu pada ketentuan sebagai berikut :
 - Audit internal minimal dilakukan setiap satu tahun sekali dengan cara memeriksa pelaksanaan seluruh prosedur operasional dan mengisi **Form Daftar Periksa Audit Internal** pada **Lampiran 16**. Audit internal dilakukan oleh auditor halal internal/tim manajemen halal yang sudah pernah mengikuti pelatihan (eksternal/internal) untuk memantau penerapan SJPH dengan menggunakan Daftar Periksa Audit Internal seperti yang terlampir dalam

- Audit internal dilakukan oleh personil yang telah mempunyai kompetensi dengan bukti pelatihan yang memadai
- Kaji ulang manajemen dilakukan setiap satu tahun sekali untuk mengevaluasi penerapan SJPH. Format risalah kaji ulang manajemen sebagaimana terlampir pada **Lampiran 17. Risalah Kaji Ulang Manajemen** .

2. Memiliki dan memelihara bukti pelaksanaan audit internal dan kaji ulang manajemen.

Jika dalam audit internal ditemukan ketidaksesuaian pelaksanaan SJPH di pelaku usaha dengan kriteria SJPH dan

3. persyaratan sertifikasi (kebijakan dan prosedur), maka akan segera dilakukan tindakan perbaikan. Bukti perbaikan ketidaksesuaian harus disimpan selama masa sertifikat halal berlaku.
4. Melaporkan hasil audit internal dan kaji ulang manajemen kepada BPJPH dan Lembaga Pemeriksa Halal.

LAMPIRAN

1. Lampiran 1. Kebijakan Halal
2. Lampiran 2. Poster Sosialisasi Kebijakan dan Edukasi Halal
3. Lampiran 3 Surat Keputusan Penetapan Tim Manajemen Halal dan/atau Penyelia Halal
4. Lampiran 4. Materi Pelatihan Internal
5. Lampiran 5. Daftar Bahan Halal
6. Lampiran 6. Daftar Bahan yang Digunakan pada Setiap Produk
7. Lampiran 7. Catatan Pembelian Bahan
8. Lampiran 8. Form Pemeriksaan Bahan
9. Lampiran 9. Surat Pernyataan Bebas Babi
10. Lampiran 10. *Layout* /Denah Ruang Produksi
11. Lampiran 11. Catatan Penyimpanan Bahan dan Produk
12. Lampiran 12. Diagram Alir Proses Produksi
13. Lampiran 13. Catatan Hasil Produksi
14. Lampiran 14. Catatan Distribusi/Penjualan Produk
15. Lampiran 15. Surat Permohonan Persetujuan Penggunaan Bahan Baru
16. Lampiran 16. Form Daftar Periksa Audit Internal
17. Lampiran 17. Risalah Kaji Ulang Manajemen
18. Lampiran 18. Pemetaan Pabrik dan Produk

Lampiran 1. Kebijakan Halal

KEBIJAKAN HALAL

(CHITOSE INTERNASIONAL)

Kami berkomitmen dan bertanggung jawab untuk menghasilkan produk halal secara konsisten dan berkelanjutan dengan melakukan tindakan:

1. Mentaati peraturan perundang-undangan terkait jaminan produk halal.
2. Menggunakan bahan halal dan melaksanakan proses produk halal (PPH) sesuai dengan ketentuannya yang berlaku.
3. Menyediakan sumber daya manusia yang mendukung pelaksanaan PPH di perusahaan.
4. Mensosialisasikan dan mengkomunikasikan kebijakan halal pada seluruh pihak terkait untuk memastikan semua personel menjaga integritas halal di perusahaan.

**KOTA CIMAHI,
Penanggung Jawab,**



R Nurwulan Kusumawati

(.....)

Lampiran 2. Poster Sosialisasi Kebijakan dan Edukasi Halal

A. Poster Halal Haram

PENGERTIAN HALAL HARAM

- Mengonsumsi makanan dan minuman yang halal adalah wajib hukumnya bagi orang Islam.
- Pengertian halal haram: Halal adalah boleh, (2) Haram adalah sesuatu yang dilarang oleh Allah SWT dengan larangan yang tegas.
- Contoh halal dan haram: Babi, termasuk seluruh bagian tubuhnya dan produk turunannya (seperti gelatin), (2) Khomar (minuman beralkohol), (3) Hasil sembelihan yang tidak sesuai dengan syariat Islam seperti daging hewan yang disembelih secara tidak sah, (4) Darah, (5) Bangkai, (6) Bagian dari tubuh manusia, binatang buas, anjing.

B. Poster Praktek Penerapan SJPH

PRAKTEK PENERAPAN SJPH

- Menjaga semua fasilitas produksi dan peralatan dalam keadaan bersih sebelum dan sesudah digunakan.
- Menjaga kebersihan diri sendiri dan selama bekerja sehingga tidak mengotori produk yang dihasilkan.
- Tidak boleh mencampur/membawa bahan tidak halal ke area produksi.
- Tidak boleh menambah/mencampurkan bahan haram dalam produk.
- Tidak boleh membawa produk haram ke dalam perusahaan.
- Menyediakan bahan dan produk di tempat tertentu yang terorganisasi, supaya terhindar dari najis.
- Memastikan kemasan yang digunakan untuk mengemas produk halal dalam kondisi baik dan tidak digunakan untuk mengemas produk lain yang diragukan kehalalannya.

**SURAT KEPUTUSAN PENETAPAN TIM MANAJEMEN HALAL
DAN/ATAU PENYELIA HALAL**

Untuk menerapkan Sistem Jaminan Produk Halal (SJPH) dan dalam rangka menjaga konsistensi kehalalan produk, dengan ini ditunjuk Tim Manajemen Halal dan/atau Penyelia Halal sebagai berikut:

No.	Nama	Jabatan	Posisi di Tim	Tanda Tangan
1	Dadan Rakhmat S	Tim Manajemen Halal	Ketua	
2	Reggi Raenaldi	Tim Manajemen Halal	Anggota	
3	Okny Dwi Kartika Sari	Penyelia Halal	Anggota	
4	Raka Putri Agfial	Tim Manajemen Halal	Anggota	
5	Gatria Ganjar Rachmono	Tim Manajemen Halal	Anggota	
6	Andreas Asmara	Tim Manajemen Halal	Anggota	
7	Adhi Prasetya	Tim Manajemen Halal	Anggota	
8	Rizky Dwi Anggoro	Tim Manajemen Halal	Anggota	
9	Lilik Saroni	Tim Manajemen Halal	Anggota	
10	Hermina Vera	Tim Manajemen Halal	Anggota	
11	Wahyu Supriatna	Tim Manajemen Halal	Anggota	
12	Mochamad Ichwan	Tim Manajemen Halal	Anggota	
13	Fitri Nuzulianti	Tim Manajemen Halal	Anggota	

Tim Manajemen Halal dan/atau Penyelia Halal telah membaca dan memahami Manual SJPH serta akan melaksanakannya dengan sungguh-sungguh sesuai dengan kriteria SJPH sebagaimana tertulis dalam manual SJPH ini.

Demikian surat keputusan ini dibuat untuk dilaksanakan sebagaimana mestinya.

KOTA CIMAHI,
Pimpinan perusahaan,



CHITOSE INTERNASIONAL

Lampiran 4. Materi Pelatihan Internal

A. Pengetahuan Halal Haram

1. Mengonsumsi makanan dan minuman yang halal adalah wajib hukumnya bagi orang Islam.
2. Pengertian halal haram: (i) Halal adalah boleh, (ii) Haram adalah sesuatu yang dilarang oleh Allah SWT dengan larangan yang tegas.
3. Contoh bahan haram: (i) Babi, termasuk seluruh bagian tubuhnya dan produk turunannya, (ii) Khamr (minuman beralkohol), (iii) Hasil sembelihan yang tidak sesuai dengan syariat Islam, (iv) Darah, (v) Bangkai.

B. Pengetahuan Benda Najis

1. Pengertian najis: (i) Menurut bahasa, najis adalah "sesuatu yang kotor" . (ii) Menurut syara', adalah kotoran yang wajib dibersihkan dan disucikan oleh setiap muslim ketika terkena olehnya.
2. Najis ada tiga: Najis *mukhaffafah* (ringan), yaitu air seni bayi laki-laki. (2) Najis *mutawassithah* (sedang), seperti darah, nanah, dan sebagainya. (3) Najis *mughalladhah* (berat), yaitu najis anjing dan babi.
3. *Mutanajjis* adalah benda suci yang terkena najis, dapat berupa bahan, produk atau peralatan produksi. Benda mutanajjis dapat menjadi suci kembali setelah dicuci secara syar'i.
4. Pencucian benda *mutanajjis* padat yang terkena najis *mutawassithah* secara syar'i yaitu dengan mengucurinya dengan air atau mencucinya di dalam air yang banyak (direndam) hingga hilang rasa, bau dan warna dari bahan najisnya.
5. Pencucian benda *mutanajjis* padat yang terkena najis *mughalladhah* secara syar'i yaitu dicuci tujuh kali dengan air dan salah satunya dengan tanah atau bahan lain yang mempunyai kemampuan menghilangkan rasa, bau dan warna.

C. Pengetahuan Sertifikasi Halal

1. Sertifikat halal produk di Indonesia diterbitkan oleh Badan Penyelenggara Jaminan Produk Halal (BPJPH) berdasarkan Ketetapan Halal Majelis Ulama Indonesia (MUI).
2. Perusahaan yang telah mendapatkan sertifikat halal dari BPJPH harus menjaga kehalalan produk dengan cara menerapkan Sistem Jaminan Halal (SJH).
3. Label halal tidak boleh digunakan oleh perusahaan jika tidak memiliki sertifikat halal BPJPH.

D. Penerapan Sistem Jaminan Halal (SJH)

1. Inti dari penerapan SJPH adalah membuat kebijakan halal, membentuk tim manajemen halal dan melaksanakan dengan sungguh-sungguh semua prosedur operasional yang tercantum dalam Manual SJPH.
2. Kebijakan halal adalah komitmen perusahaan untuk menghasilkan produk halal, dengan hanya menggunakan bahan yang telah disetujui oleh BPJPH dan LPH serta diproduksi dengan menggunakan peralatan yang bebas dari najis..
3. Bahan yang telah disetujui oleh BPJPH dan LPH tercantum dalam Daftar Bahan Halal.
4. Membeli bahan dengan nama/merek dan produsen sesuai dengan yang tercantum dalam Daftar Bahan Halal.
5. Jika akan menggunakan bahan baru di luar Daftar Bahan Halal (termasuk bahan lama dengan produsen baru), akan meminta persetujuan penggunaan bahan tersebut ke BPJPH dan LPH.
6. Memeriksa label bahan pada setiap pembelian bahan atau penerimaan bahan untuk memastikan kesesuaian nama bahan, nama produsen dan negara produsen dengan yang tercantum dalam Daftar Bahan Halal. Bahan yang boleh digunakan hanya bahan yang namanya, nama produsen dan negara produsennya sesuai dengan Daftar Bahan Halal.
7. Dalam proses produksi hanya menggunakan bahan dengan nama/merek dan produsen seperti yang tercantum dalam Daftar Bahan Halal.
8. Menjaga semua fasilitas produksi dan peralatan dalam keadaan bersih (bebas dari najis) sebelum dan sesudah digunakan.
9. Setiap pekerja menjaga kebersihan diri sebelum dan selama bekerja sehingga tidak mengotori produk yang dihasilkan.
10. Setiap pekerja tidak boleh membawa produk tidak halal di area produksi.
11. Setiap pekerja tidak boleh membawa/memelihara hewan peliharaan di area produksi.
12. Setiap pekerja tidak boleh menggunakan peralatan produksi untuk kepentingan lain, misalnya untuk memasak karyawan atau menyimpan produk tidak halal milik karyawan.
13. Menyimpan bahan dan produk di tempat yang bersih dan menjaganya supaya terhindar dari najis.
14. Memastikan kendaraan yang digunakan untuk mengangkut produk halal dalam kondisi baik dan tidak digunakan untuk mengangkut produk lain yang diragukan kehalalannya.
15. Mendaftarkan setiap ada produk baru dengan merek yang sama untuk disertifikasi halal sebelum dipasarkan.
16. Mendaftarkan setiap ada penambahan fasilitas produksi baru untuk disertifikasi halal.

E. Evaluasi pelatihan internal

Contoh Soal Pelatihan Internal

1. Contoh bahan haram yaitu ...
2. Dalam proses produk halal hanya menggunakan bahan dengan nama/merek dan produsen seperti yang tercantum dalam ...
3. Jika akan menggunakan bahan baru di luar Daftar Bahan Halal (termasuk bahan lama dengan produsen baru), akan meminta persetujuan penggunaan bahan tersebut ke ...
4. Pada proses produksi, semua fasilitas produksi dan peralatan harus dalam keadaan ...
5. Audit internal dilakukan minimal ... kali dalam setahun.

Catatan: soal ini diberikan kepada seluruh peserta pelatihan dan dinilai oleh trainer. Trainer boleh mengganti soal sesuai dengan materi pelatihan yang disampaikan.

Lampiran 5. Daftar Bahan Halal

Daftar Bahan Halal
(CHITOSE INTERNASIONAL)

No	Nama dan Merek	Jenis Bahan	Produsen	Negara	Supplier	Lembaga Sertifikasi Halal	Nomor Sertifikat Halal	Masa Berlaku Sertifikat Halal	Keterangan Pendukung
1	Pipa Besi ISTW	bahan	KRAKATAU STEEL				-		
2	Plate Besi POSCO	bahan	POSCO				-		
3	Pin Besi	bahan	-				-		
4	Pin Kayu Abadi Klender	bahan	-				-		
5	Kayu Plywood	bahan	-				-		
6	Kayu Partikel Board Canang	bahan	CANANG				-		
7	Kayu MDF Canang	bahan	CANANG				-		
8	High Pressure Laminated (HPL) AICA	bahan	AICA				-		
9	Foam PU (Poly Urethane)	bahan	ROYAL				-		
10	Foam PE CPRO	bahan	DOW				-		
11	Plastik PE (Poly Ethylene)	bahan	-				-		
12	Plastik PP (Poly Phrophylene)	bahan	-				-		
13	Plastik Bag / Plastik packing	kemasan	-				-		
14	Plastik Fastener	kemasan	-				-		
15	Kain Oscar	bahan	-				-		
16	Kain Fabric	bahan	-				-		
17	Kain PVC Vynil	bahan	-				-		
18	Mur GINSA	bahan	-				-		
19	Baut GINSA	bahan	-				-		
20	Sekrup GINSA	bahan	-				-		
21	Ring GINSA	bahan	-				-		
22	Stapless MAXXIM	bahan	-				-		
23	Sticker/ Label	bahan	-				-		
24	Label aluminium Plate Rivet	bahan	-				-		
25	Carton Box /Dus	kemasan	-				ID32110016756610324		
26	Layer B/F Corrugated Cardboard	kemasan	-				ID32110016756610324		
27	Tali Strapping	kemasan	-				-		
28	Stempel Packing	kemasan	-				-		
29	Rivet Alumunium	bahan	-				-		
30	Rivet besi Chrome GINSA	bahan	-				-		
31	Air Gunung	bahan	-				-		
32	Gas lift	bahan	-				-		
33	Karet Cushion rubber	bahan	-				-		
34	Spring besi SWA	bahan	-				-		
35	Caster	bahan	-				-		
36	Alcohol 70%	bahan	-				-		
37	Amplas Flying Wheel	bahan	-				-		
38	Apok Kain	bahan	-				-		
39	Aseton	bahan	-				-		
40	Celflex	bahan	-				-		
41	Chip CO 1.0 VESSEL .CO	bahan	-				-		

No	Nama dan Merek	Jenis Bahan	Produsen	Negara	Supplier	Lembaga Sertifikasi Halal	Nomor Sertifikat Halal	Masa Berlaku Sertifikat Halal	Keterangan Pendukung
42	Circular Saw Blade size 400 z 72 LEUCO	bahan	-				-		
43	DISC GRINDER BENZ WERKZ	bahan	-				-		
44	DISC GRINDER KUHLE	bahan	-				-		
45	Double tape Nachi	bahan	NACHI				-		
46	Filter Paper	bahan	-				-		
47	Foam EPE	bahan	-				-		
48	Gagang dan Pisau Cutter Joyko	bahan	-				-		
49	Gas CO2 Iwatani	bahan	IWATANI				-		
50	Gergaji Sanflex Bahco	bahan	-				-		
51	Kaca Las Aulektro	bahan	-				-		
52	Kawat Beton	bahan	-				-		
53	Kawat Las Huatong	bahan	-				-		
54	Kertas HVS	bahan	-				-		
55	Kikir Bulat	bahan	-				-		
56	Kuas Etherna	bahan	-				-		
57	Mata Bor Nachi	bahan	-				-		
58	Mistar 15 Mm Stainles Butterfly	bahan	-				-		
59	Oli Wd 40	bahan	-				-		
60	Packing tape/ lakban Nachi	kemasan	-				-		
61	Palu	bahan	-				-		
62	Plastik stretch	bahan	-				-		
63	Protection tape	bahan	-				-		
64	Protection Tape Biru	bahan	-				-		
65	Pylox Hitam 159 Diton	bahan	-				-		
66	Quick Coupler	bahan	-				-		
67	Radius Profile Cutter 12X25X75 Kanefusa	bahan	-				-		
68	Resibon A 24 S Nippon	bahan	-				-		
69	Resibon AC-60 Nippon	bahan	-				-		
70	Rubbing Compound Ivory	bahan	-				-		
71	Sarung Tangan Karet	bahan	-				-		
72	Sarung Tangan Katun Delijaya	bahan	-				-		
73	Sarung Tangan Kulit	bahan	-				-		
74	Scoring Saw Blade Leuco	bahan	-				-		
75	Single Face	bahan	-				-		
76	Tap Machine Yamawa	bahan	-				-		
77	Thinner Cobra	bahan	-				-		
78	Tinta Yamura Yamura Ink	bahan	-				-		
79	Vessel Bit	bahan	-				-		
80	Wash Bensin	bahan	-				-		
81	Anode Chrome	bahan	-				-		
82	Barium Carbonat	bahan	-				-		
83	Boric Acid	bahan	-				-		
84	Chromic Acid	bahan	-				-		
85	DK 110 PLUS	bahan	-				-		
86	DK 88	bahan	-				-		
87	DK 99	bahan	-				-		

No	Nama dan Merek	Jenis Bahan	Produsen	Negara	Supplier	Lembaga Sertifikasi Halal	Nomor Sertifikat Halal	Masa Berlaku Sertifikat Halal	Keterangan Pendukung
88	Hessochrome Bc 20	bahan	-				-		
89	Hydrochloric Acid	bahan	-				-		
90	Hydrogen Feroxide	bahan	-				-		
91	Nickel Anode	bahan	-				-		
92	Nickel chloride	bahan	-				-		
93	Nickel Sulfate	bahan	-				-		
94	ST 089	bahan	-				-		
95	ST 138	bahan	-				-		
96	ST 177	bahan	-				-		
97	ST 425	bahan	-				-		
98	ST 870 AK	bahan	-				-		
99	ST-088	bahan	-				-		
100	Sulfuric Acid	bahan	-				-		
101	Uniclean 157	Cleaning agent	-				-		
102	Uniclean 291	Cleaning agent	-				-		
103	Uniclean 547/501	Cleaning agent	-				-		
104	Bonderite C – Ak Rt1020	bahan	-				-		
105	Bonderite C – Ne 7400	bahan	-				-		
106	Bonderite C-Ad Rt 1020 S	bahan	-				-		
107	Bonderite M – Nt 30002	bahan	-				-		
108	Bonderite S-Fn 6749 Cn	bahan	-				-		
109	Powder Coating	bahan	-				-		
110	Caustic Soda	bahan	-				-		
111	Ferro sulphate	bahan	-				-		
112	Saodium Metabisulphit	bahan	-				-		
113	Aquaklir	bahan	-				-		

KOTA CIMAHI,

Pemilik Usaha



(R Nurwulan Kusumawati)

Penyelia Halal



Oky Dwi Kartika Sari

Lampiran 6. Daftar Bahan yang Digunakan pada Setiap Produk

Daftar Bahan yang Digunakan pada Setiap Produk

No	Nama Produk	Nama Bahan yang digunakan
1	CHITOSE KURSI YAMATO (AA; NN; HAA; HNN; NPC)	[Pipa Besi ISTW Plate Besi POSCO Pin Besi Kayu Plywood Foam PU (Poly Urethane) Plastik PP (Poly Phrophylene) Plastik Bag / Plastik packing Plastik Fastener Kain PVC Vynil Mur GINSA Baut GINSA Sekrup GINSA Ring GINSA Stapless MAXXIM Sticker/ Label Label aluminium Plate Rivet Carton Box /Dus Layer B/F Corrugated Cardboard Tali Strapping Stempel Packing Rivet Aluminium Rivet besi Chrome GINSA Air Gunung Alcohol 70% Amplas Flying Wheel Apok Kain Aseton Celflex Chip CO 1.0 VESSEL .CO Circular Saw Blade size 400 z 72 LEUCO DISC GRINDER BENZ WERKZ DISC GRINDER KUHLE Double tape Nachi Gagang dan Pisau Cutter Joyko Gas CO2 Iwatani Kaca Las Aulekro Kawat Beton Kawat Las Huatong Kertas HVS Kikir Bulat Mata Bor Nachi Oli Wd 40 Packing tape/ lakban Nachi Palu Protection tape Protection Tape Biru Quick Coupler Resibon A 24 S Nippon Resibon AC-60 Nippon Rubbing Compound Ivory Sarung Tangan Karet Sarung Tangan Katun Delijaya Sarung Tangan Kulit Scoring Saw Blade Leuco Single Face Tap Machine Yamawa Thinner Cobra Tinta Yamura Yamura Ink Vessel Bit Wash Bensin Anode Chrome Barium Carbonat Boric Acid Chromic Acid DK 110 PLUS DK 88 DK 99 Hessochrome Bc 20 Hydrochloric Acid Hydrogen Feroxide Nickel Anode Nickel chloride Nickel Sulfate ST 089 ST 138 ST 177 ST 425 ST 870 AK ST-088 Sulfuric Acid Uniclean 157 Uniclean 291 Uniclean 547/501 Caustic Soda Ferro sulphate Saodium Metabisulphit Aquaklir]
2	CHITOSE KURSI CAESAR (N; P)	[Pipa Besi ISTW Plate Besi POSCO Pin Besi Foam PU (Poly Urethane) Foam PE CPRO Plastik PE (Poly Ethylene) Plastik PP (Poly Phrophylene) Plastik Bag / Plastik packing Plastik Fastener Kain Oscar Kain Fabric Mur GINSA Baut GINSA Sekrup GINSA Ring GINSA Stapless MAXXIM Sticker/ Label Label aluminium Plate Rivet Carton Box /Dus Layer B/F Corrugated Cardboard Tali Strapping Stempel Packing Air Gunung Alcohol 70% Amplas Flying Wheel Apok Kain Aseton Celflex Chip CO 1.0 VESSEL .CO Circular Saw Blade size 400 z 72 LEUCO DISC GRINDER BENZ WERKZ DISC GRINDER KUHLE Filter Paper Gagang dan Pisau Cutter Joyko Gas CO2 Iwatani Gergaji Sanflex Bahco Kaca Las Aulekro Kawat Beton Kawat Las Huatong Kertas HVS Kikir Bulat Kuas Etherna Mata Bor Nachi Mistar 15 Mm Stainles Butterfly Oli Wd 40 Packing tape/ lakban Nachi Palu Plastik stretch Protection tape Protection Tape Biru Pylox Hitam 159 Diton Quick Coupler Radius Profile Cutter 12X25X75 Kanefusa Resibon A 24 S Nippon Resibon AC-60 Nippon Rubbing Compound Ivory Sarung Tangan Karet Sarung Tangan Katun Delijaya Sarung Tangan Kulit Scoring Saw Blade Leuco Single Face Tap Machine Yamawa Thinner Cobra Tinta Yamura Yamura Ink Vessel Bit Wash Bensin Anode Chrome Barium Carbonat Boric Acid Chromic Acid DK 110 PLUS DK 88 DK 99 Hessochrome Bc 20 Hydrochloric Acid Hydrogen Feroxide Nickel Anode Nickel chloride Nickel Sulfate ST 089 ST 138 ST 177 ST 425 ST 870 AK ST-088 Sulfuric Acid Uniclean 157 Uniclean 291 Uniclean 547/501 Bonderite C – Ak Rt1020 Bonderite C – Ne 7400 Bonderite C-Ad Rt 1020 S Bonderite M – Nt 30002 Bonderite S-Fn 6749 Cn Powder Coating Caustic Soda Ferro sulphate Saodium Metabisulphit Aquaklir]
3	CHITOSE KURSI TARO	[Pipa Besi ISTW Plate Besi POSCO Foam PU (Poly Urethane) Plastik PP (Poly Phrophylene) Plastik Bag / Plastik packing Plastik Fastener Kain Fabric Mur GINSA Baut GINSA Sekrup GINSA Ring GINSA Stapless MAXXIM Sticker/ Label Carton Box /Dus Layer B/F Corrugated Cardboard Tali Strapping Stempel Packing Air Gunung Alcohol 70% Amplas Flying Wheel Apok Kain Aseton Celflex Chip CO 1.0 VESSEL .CO Circular Saw Blade size 400 z 72 LEUCO DISC GRINDER BENZ WERKZ DISC GRINDER KUHLE Filter Paper Gagang dan Pisau Cutter Joyko Gas CO2 Iwatani Gergaji Sanflex Bahco Kaca Las Aulekro Kawat Beton Kawat Las Huatong Kertas HVS Kikir Bulat Kuas Etherna Mata Bor Nachi Mistar 15 Mm Stainles Butterfly Oli Wd 40 Packing tape/ lakban Nachi Palu Plastik stretch Protection tape Protection Tape Biru Pylox Hitam 159 Diton Quick Coupler Radius Profile Cutter 12X25X75 Kanefusa Resibon A 24 S Nippon Resibon AC-60 Nippon Rubbing Compound Ivory Sarung Tangan Katun Delijaya Sarung Tangan Kulit Scoring Saw Blade Leuco Single Face Tap Machine Yamawa Thinner Cobra Tinta Yamura Yamura Ink Vessel Bit Wash Bensin Bonderite C – Ak Rt1020 Bonderite C – Ne 7400 Bonderite C-Ad Rt 1020 S Bonderite M – Nt 30002 Bonderite S-Fn 6749 Cn Powder Coating Caustic Soda Ferro sulphate Saodium Metabisulphit Aquaklir]
4	CHITOSE KURSI COZY	[Pipa Besi ISTW Plate Besi POSCO Foam PU (Poly Urethane) Plastik PP (Poly Phrophylene) Plastik Bag / Plastik packing Plastik Fastener Kain Oscar Kain Fabric Mur GINSA Baut GINSA Sekrup GINSA Ring GINSA Stapless MAXXIM Sticker/ Label Carton Box /Dus Layer B/F Corrugated Cardboard Tali Strapping Stempel Packing Air Gunung Alcohol 70% Amplas Flying Wheel Apok Kain Aseton Celflex Chip CO 1.0 VESSEL .CO Circular Saw Blade size 400 z 72 LEUCO DISC GRINDER BENZ WERKZ DISC GRINDER KUHLE Filter Paper Gagang dan Pisau Cutter Joyko Gas CO2 Iwatani Gergaji Sanflex Bahco Kaca Las Aulekro Kawat Beton Kawat Las Huatong Kertas HVS Kikir Bulat Kuas Etherna Mata Bor Nachi Mistar 15 Mm Stainles Butterfly Oli Wd 40 Packing tape/ lakban Nachi Palu Plastik stretch Protection tape Protection Tape Biru Pylox Hitam 159 Diton Quick Coupler Radius Profile Cutter 12X25X75 Kanefusa Resibon A 24 S Nippon Resibon AC-60 Nippon Rubbing Compound Ivory Sarung Tangan Karet Sarung Tangan Katun Delijaya Sarung Tangan Kulit Scoring Saw Blade Leuco Single Face Tap Machine Yamawa Thinner Cobra Tinta Yamura Yamura Ink Vessel Bit Wash Bensin Anode Chrome Barium Carbonat Boric Acid Chromic Acid DK 110 PLUS DK 88 DK 99 Hessochrome Bc 20 Hydrochloric Acid Hydrogen Feroxide Nickel Anode Nickel chloride Nickel Sulfate ST 089 ST 138 ST 177 ST 425 ST 870 AK ST-088 Sulfuric Acid Uniclean 157 Uniclean 291 Uniclean 547/501 Bonderite C – Ak Rt1020 Bonderite C – Ne 7400 Bonderite C-Ad Rt 1020 S Bonderite M – Nt 30002 Bonderite S-Fn 6749 Cn Powder Coating Caustic Soda Ferro sulphate Saodium Metabisulphit Aquaklir]
5	CHITOSE KURSI CAVIS (STANDAR; KS-01)	[Pipa Besi ISTW Plate Besi POSCO Foam PU (Poly Urethane) Plastik PP (Poly Phrophylene) Plastik Bag / Plastik packing Plastik Fastener Kain Fabric Mur GINSA Baut GINSA Sekrup GINSA Ring GINSA Stapless MAXXIM Sticker/ Label Carton Box /Dus Layer B/F Corrugated Cardboard Tali Strapping Stempel Packing Air Gunung Alcohol 70% Amplas Flying Wheel Apok Kain Aseton Celflex Chip CO 1.0 VESSEL .CO Circular Saw Blade size 400 z 72 LEUCO DISC GRINDER BENZ WERKZ DISC GRINDER KUHLE Filter Paper Gagang dan Pisau Cutter Joyko Gas CO2 Iwatani Gergaji Sanflex Bahco Kaca Las Aulekro Kawat Beton Kawat Las Huatong Kertas HVS Kikir Bulat Kuas Etherna Mata Bor Nachi Mistar 15 Mm Stainles Butterfly Oli Wd 40 Packing tape/ lakban Nachi Palu Plastik stretch Protection tape Protection Tape Biru Pylox Hitam 159 Diton Quick Coupler Radius Profile Cutter 12X25X75 Kanefusa Resibon A 24 S Nippon Resibon AC-60 Nippon Rubbing Compound Ivory Sarung Tangan Katun Delijaya Sarung Tangan Kulit Scoring Saw Blade Leuco Single Face Tap Machine Yamawa Thinner Cobra Tinta Yamura Yamura Ink Vessel Bit Wash Bensin Anode Chrome Barium Carbonat Boric Acid Chromic Acid DK 110 PLUS DK 88 DK 99 Hessochrome Bc 20 Hydrochloric Acid Hydrogen Feroxide Nickel Anode Nickel chloride Nickel Sulfate ST 089 ST 138 ST 177 ST 425 ST 870 AK ST-088 Sulfuric Acid Uniclean 157 Uniclean 291 Uniclean 547/501 Caustic Soda Ferro sulphate Saodium Metabisulphit Aquaklir]
6	CHITOSE KURSI OLIVE (DX; A; SC; U)	[Pipa Besi ISTW Plate Besi POSCO Foam PU (Poly Urethane) Plastik PP (Poly Phrophylene) Plastik Bag / Plastik packing Plastik Fastener Kain Oscar Mur GINSA Baut GINSA Sekrup GINSA Ring GINSA Stapless MAXXIM Sticker/ Label Carton Box /Dus Layer B/F Corrugated Cardboard Tali Strapping Stempel Packing Air Gunung Alcohol 70% Amplas Flying Wheel Apok Kain Aseton Celflex Chip CO 1.0 VESSEL .CO Circular Saw Blade size 400 z 72 LEUCO DISC GRINDER BENZ WERKZ DISC GRINDER KUHLE Filter Paper Gagang dan Pisau Cutter Joyko Gas CO2 Iwatani Gergaji Sanflex Bahco Kaca Las Aulekro Kawat Beton Kawat Las Huatong Kertas HVS Kikir Bulat Kuas Etherna Mata Bor Nachi Mistar 15 Mm Stainles Butterfly Oli Wd 40 Packing tape/ lakban Nachi Palu Plastik stretch Protection tape Protection Tape Biru Pylox Hitam 159 Diton Quick Coupler Radius Profile Cutter 12X25X75 Kanefusa Resibon A 24 S Nippon Resibon AC-60 Nippon Rubbing Compound Ivory Sarung Tangan Katun Delijaya Sarung Tangan Kulit Scoring Saw Blade Leuco Single Face Tap Machine Yamawa Thinner Cobra Tinta Yamura Yamura Ink Vessel Bit Wash Bensin Anode Chrome Barium Carbonat Boric Acid Chromic Acid DK 110 PLUS DK 88 DK 99 Hessochrome Bc 20 Hydrochloric Acid Hydrogen Feroxide Nickel Anode Nickel chloride Nickel Sulfate ST 089 ST 138 ST 177 ST 425 ST 870 AK ST-088 Sulfuric Acid Uniclean 157 Uniclean 291 Uniclean 547/501 Caustic Soda Ferro sulphate Saodium Metabisulphit Aquaklir]

No	Nama Produk	Nama Bahan yang digunakan
7	CHITOSE KURSI NEO (DX; SERBAGUNA)	[Pipa Besi ISTW Plate Besi POSCO Foam PU (Poly Urethane) Plastik PP (Poly Phrophylene) Plastik Bag / Plastik packing Plastik Fastener Kain Fabric Mur GINSA Baut GINSA Sekrup GINSA Ring GINSA Stapless MAXXIM Sticker/ Label Carton Box /Dus Layer B/F Corrugated Cardboard Tali Strapping Stempel Packing Air Gunung Alcohol 70% Amplas Flying Wheel Apok Kain Aseton Celflex Chip CO 1.0 VESSEL .CO Circular Saw Blade size 400 z 72 LEUCO DISC GRINDER BENZ WERKZ DISC GRINDER KUHLE Filter Paper Gagang dan Pisau Cutter Joyko Gas CO2 Iwatani Gergaji Sanflex Bahco Kaca Las Aulekro Kawat Beton Kawat Las Huatong Kertas HVS Kikir Bulat Kuas Etherna Mata Bor Nachi Mistar 15 Mm Stainles Butterfly Oli Wd 40 Packing tape/ lakban Nachi Palu Plastik stretch Protection tape Protection Tape Biru Pylox Hitam 159 Diton Quick Coupler Radius Profile Cutter 12X25X75 Kanefusa Resibon A 24 S Nippon Resibon AC-60 Nippon Rubbing Compound Ivory Sarung Tangan Karet Sarung Tangan Katun Delijaya Sarung Tangan Kulit Scoring Saw Blade Leuco Single Face Tap Machine Yamawa Thinner Cobra Tinta Yamura Yamura Ink Vessel Bit Wash Bensin Bonderite C – Ak Rt1020 Bonderite C – Ne 7400 Bonderite C-Ad Rt 1020 S Bonderite M – Nt 30002 Bonderite S-Fn 6749 Cn Powder Coating Caustic Soda Ferro sulphate Saodium Metabisulphit Aquaklir]
8	CHITOSE KURSI FITTO (FL; M; MC; MH; ST)	[Pipa Besi ISTW Plate Besi POSCO Foam PU (Poly Urethane) Plastik PP (Poly Phrophylene) Plastik Bag / Plastik packing Plastik Fastener Kain Fabric Mur GINSA Baut GINSA Sekrup GINSA Ring GINSA Stapless MAXXIM Sticker/ Label Carton Box /Dus Layer B/F Corrugated Cardboard Tali Strapping Stempel Packing Air Gunung Caster Celflex Gagang dan Pisau Cutter Joyko Kertas HVS Oli Wd 40 Packing tape/ lakban Nachi Plastik stretch Protection tape Protection Tape Biru Rubbing Compound Ivory Sarung Tangan Katun Delijaya Single Face Thinner Cobra Tinta Yamura Yamura Ink Vessel Bit Bonderite C – Ak Rt1020 Bonderite C – Ne 7400 Bonderite C-Ad Rt 1020 S Bonderite M – Nt 30002 Bonderite S-Fn 6749 Cn Powder Coating Caustic Soda Ferro sulphate Saodium Metabisulphit Aquaklir]
9	CHITOSE KURSI MAXIO	[Pipa Besi ISTW Plate Besi POSCO Foam PU (Poly Urethane) Plastik PP (Poly Phrophylene) Plastik Bag / Plastik packing Plastik Fastener Kain Fabric Mur GINSA Baut GINSA Sekrup GINSA Ring GINSA Stapless MAXXIM Sticker/ Label Carton Box /Dus Layer B/F Corrugated Cardboard Tali Strapping Stempel Packing Gas lift Karet Cushion rubber Spring besi SWA Caster Gagang dan Pisau Cutter Joyko Kertas HVS Oli Wd 40 Packing tape/ lakban Nachi Plastik stretch Protection tape Sarung Tangan Katun Delijaya Tinta Yamura Yamura Ink Vessel Bit]
10	CHITOSE KURSI GENIO	[Pipa Besi ISTW Plate Besi POSCO Foam PU (Poly Urethane) Plastik PP (Poly Phrophylene) Plastik Bag / Plastik packing Plastik Fastener Kain Fabric Mur GINSA Baut GINSA Sekrup GINSA Ring GINSA Stapless MAXXIM Sticker/ Label Carton Box /Dus Layer B/F Corrugated Cardboard Tali Strapping Stempel Packing Gas lift Karet Cushion rubber Spring besi SWA Caster Gagang dan Pisau Cutter Joyko Kertas HVS Oli Wd 40 Packing tape/ lakban Nachi Plastik stretch Protection tape Sarung Tangan Katun Delijaya Tinta Yamura Yamura Ink Vessel Bit]
11	CHITOSE KURSI EXECUTIVE	[Kertas HVS Oli Wd 40 Packing tape/ lakban Nachi Plastik stretch Protection tape Sarung Tangan Katun Delijaya Tinta Yamura Yamura Ink Vessel Bit Pipa Besi ISTW Plate Besi POSCO Foam PU (Poly Urethane) Plastik PP (Poly Phrophylene) Plastik Bag / Plastik packing Plastik Fastener Kain Fabric Mur GINSA Baut GINSA Sekrup GINSA Ring GINSA Stapless MAXXIM Sticker/ Label Carton Box /Dus Layer B/F Corrugated Cardboard Tali Strapping Stempel Packing Gas lift Karet Cushion rubber Spring besi SWA Caster Gagang dan Pisau Cutter Joyko]
12	CHITOSE KURSI PATRON	[Pipa Besi ISTW Plate Besi POSCO Foam PU (Poly Urethane) Plastik PP (Poly Phrophylene) Plastik Bag / Plastik packing Plastik Fastener Kain Fabric Mur GINSA Baut GINSA Sekrup GINSA Ring GINSA Stapless MAXXIM Sticker/ Label Carton Box /Dus Layer B/F Corrugated Cardboard Tali Strapping Stempel Packing Gas lift Karet Cushion rubber Spring besi SWA Caster Gagang dan Pisau Cutter Joyko Kertas HVS Oli Wd 40 Packing tape/ lakban Nachi Plastik stretch Protection tape Sarung Tangan Katun Delijaya Tinta Yamura Yamura Ink Vessel Bit]
13	CHITOSE KURSI DUO 02 (DX WA; NA; WA)	[Pipa Besi ISTW Plate Besi POSCO Foam PU (Poly Urethane) Plastik PP (Poly Phrophylene) Plastik Bag / Plastik packing Plastik Fastener Kain Fabric Mur GINSA Baut GINSA Sekrup GINSA Ring GINSA Stapless MAXXIM Sticker/ Label Carton Box /Dus Layer B/F Corrugated Cardboard Tali Strapping Stempel Packing Air Gunung Celflex Gagang dan Pisau Cutter Joyko Kertas HVS Oli Wd 40 Packing tape/ lakban Nachi Plastik stretch Protection tape Protection Tape Biru Sarung Tangan Katun Delijaya Single Face Tap Machine Yamawa Thinner Cobra Tinta Yamura Yamura Ink Vessel Bit Bonderite C – Ak Rt1020 Bonderite C – Ne 7400 Bonderite C-Ad Rt 1020 S Bonderite M – Nt 30002 Bonderite S-Fn 6749 Cn Powder Coating Caustic Soda Ferro sulphate Saodium Metabisulphit Aquaklir]
14	CHITOSE KURSI NEO SW	[Pipa Besi ISTW Plate Besi POSCO Foam PU (Poly Urethane) Plastik PP (Poly Phrophylene) Plastik Bag / Plastik packing Plastik Fastener Kain Fabric Mur GINSA Baut GINSA Sekrup GINSA Ring GINSA Stapless MAXXIM Sticker/ Label Carton Box /Dus Layer B/F Corrugated Cardboard Tali Strapping Stempel Packing Air Gunung Caster Alcohol 70% Amplas Flying Wheel Apok Kain Aseton Celflex Chip CO 1.0 VESSEL .CO Circular Saw Blade size 400 z 72 LEUCO DISC GRINDER BENZ WERKZ DISC GRINDER KUHLE Filter Paper Gagang dan Pisau Cutter Joyko Gas CO2 Iwatani Gergaji Sanflex Bahco Kaca Las Aulekro Kawat Beton Kawat Las Huatong Kertas HVS Kikir Bulat Kuas Etherna Mata Bor Nachi Mistar 15 Mm Stainles Butterfly Oli Wd 40 Packing tape/ lakban Nachi Palu Plastik stretch Protection tape Protection Tape Biru Pylox Hitam 159 Diton Quick Coupler Radius Profile Cutter 12X25X75 Kanefusa Resibon A 24 S Nippon Resibon AC-60 Nippon Rubbing Compound Ivory Sarung Tangan Katun Delijaya Sarung Tangan Kulit Single Face Tap Machine Yamawa Thinner Cobra Tinta Yamura Yamura Ink Vessel Bit Wash Bensin Bonderite C – Ak Rt1020 Bonderite C – Ne 7400 Bonderite C-Ad Rt 1020 S Bonderite M – Nt 30002 Bonderite S-Fn 6749 Cn Powder Coating Caustic Soda Ferro sulphate Saodium Metabisulphit Aquaklir]
15	CHITOSE KURSI SPECTA (DX; STANDAR)	[Pipa Besi ISTW Plate Besi POSCO Foam PU (Poly Urethane) Plastik PP (Poly Phrophylene) Plastik Bag / Plastik packing Plastik Fastener Kain Fabric Mur GINSA Baut GINSA Sekrup GINSA Ring GINSA Stapless MAXXIM Sticker/ Label Carton Box /Dus Layer B/F Corrugated Cardboard Tali Strapping Stempel Packing Gas lift Karet Cushion rubber Spring besi SWA Caster Gagang dan Pisau Cutter Joyko Kertas HVS Oli Wd 40 Packing tape/ lakban Nachi Plastik stretch Protection tape Sarung Tangan Katun Delijaya Tinta Yamura Yamura Ink Vessel Bit]
16	CHITOSE KURSI ACHIVA	[Pipa Besi ISTW Plate Besi POSCO Foam PU (Poly Urethane) Plastik PP (Poly Phrophylene) Plastik Bag / Plastik packing Plastik Fastener Kain Fabric Mur GINSA Baut GINSA Sekrup GINSA Ring GINSA Stapless MAXXIM Sticker/ Label Carton Box /Dus Layer B/F Corrugated Cardboard Tali Strapping Stempel Packing Gas lift Karet Cushion rubber Spring besi SWA Caster Gagang dan Pisau Cutter Joyko Kertas HVS Oli Wd 40 Packing tape/ lakban Nachi Plastik stretch Protection tape Sarung Tangan Katun Delijaya Tinta Yamura Yamura Ink Vessel Bit]
17	CHITOSE KURSI VISTA (N; P)	[Pipa Besi ISTW Plate Besi POSCO Foam PU (Poly Urethane) Plastik PP (Poly Phrophylene) Plastik Bag / Plastik packing Plastik Fastener Kain Fabric Mur GINSA Baut GINSA Sekrup GINSA Ring GINSA Stapless MAXXIM Sticker/ Label Carton Box /Dus Layer B/F Corrugated Cardboard Tali Strapping Stempel Packing Air Gunung Celflex Gagang dan Pisau Cutter Joyko Kertas HVS Oli Wd 40 Packing tape/ lakban Nachi Plastik stretch Protection tape Protection Tape Biru Rubbing Compound Ivory Sarung Tangan Katun Delijaya Sarung Tangan Kulit Single Face Tap Machine Yamawa Tinta Yamura Yamura Ink Vessel Bit Anode Chrome Barium Carbonat Boric Acid Chromic Acid DK 110 PLUS DK 88 DK 99 Hessochrome Bc 20 Hydrochloric Acid Hydrogen Feroxide Nickel Anode Nickel chloride Nickel Sulfate ST 089 ST 138 ST 177 ST 425 ST 870 AK ST-088 Sulfuric Acid Uniclean 157 Uniclean 291 Uniclean 547/501 Caustic Soda Ferro sulphate Saodium Metabisulphit Aquaklir]

No	Nama Produk	Nama Bahan yang digunakan
18	CHITOSE KURSI LOTUS	[Pipa Besi ISTW Plate Besi POSCO Foam PU (Poly Urethane) Plastik PP (Poly Phrophylene) Plastik Bag / Plastik packing Plastik Fastener Kain Oscar Kain Fabric Mur GINSA Baut GINSA Sekrup GINSA Ring GINSA Stapless MAXXIM Sticker/ Label Carton Box /Dus Layer B/F Corrugated Cardboard Tali Strapping Stempel Packing Air Gunung Celflex Gagang dan Pisau Cutter Joyko Kertas HVS Oli Wd 40 Packing tape/ lakban Nachi Plastik stretch Protection tape Protection Tape Biru Rubbing Compound Ivory Sarung Tangan Katun Delijaya Sarung Tangan Kulit Single Face Tap Machine Yamawa Thinner Cobra Tinta Yamura Yamura Ink Vessel Bit Anode Chrome Barium Carbonat Boric Acid Chromic Acid DK 110 PLUS DK 88 DK 99 Hessochrome Bc 20 Hydrochloric Acid Hydrogen Feroxide Nickel Anode Nickel chloride Nickel Sulfate ST 089 ST 138 ST 177 ST 425 ST 870 AK ST-088 Sulfuric Acid Uniclean 157 Uniclean 291 Uniclean 547/501 Bonderite C – Ak Rt1020 Bonderite C – Ne 7400 Bonderite C-Ad Rt 1020 S Bonderite M – Nt 30002 Bonderite S-Fn 6749 Cn Powder Coating Caustic Soda Ferro sulphate Saodium Metabisulphit Aquakliir]
19	CHITOSE KURSI YAMATO MEMO (MBD; MBD PLUS; MND; MND PLUS)	[Pipa Besi ISTW Plate Besi POSCO Foam PU (Poly Urethane) Plastik PP (Poly Phrophylene) Plastik Bag / Plastik packing Plastik Fastener Kain PVC Vynil Mur GINSA Baut GINSA Sekrup GINSA Ring GINSA Stapless MAXXIM Sticker/ Label Carton Box /Dus Layer B/F Corrugated Cardboard Tali Strapping Stempel Packing Rivet Aluminium Rivet besi Chrome GINSA Air Gunung Celflex Gagang dan Pisau Cutter Joyko Kertas HVS Oli Wd 40 Packing tape/ lakban Nachi Plastik stretch Protection tape Protection Tape Biru Rubbing Compound Ivory Sarung Tangan Katun Delijaya Sarung Tangan Kulit Single Face Tap Machine Yamawa Tinta Yamura Yamura Ink Vessel Bit Anode Chrome Barium Carbonat Boric Acid Chromic Acid DK 110 PLUS DK 88 DK 99 Hessochrome Bc 20 Hydrochloric Acid Hydrogen Feroxide Nickel Anode Nickel chloride Nickel Sulfate ST 089 ST 138 ST 177 ST 425 ST 870 AK ST-088 Sulfuric Acid Uniclean 157 Uniclean 291 Uniclean 547/501 Caustic Soda Ferro sulphate Saodium Metabisulphit Aquakliir Kayu Plywood High Pressure Laminated (HPL) AICA]
20	CHITOSE KURSI OLIVE ALM	[Pipa Besi ISTW Plate Besi POSCO Kayu Plywood High Pressure Laminated (HPL) AICA Plastik PP (Poly Phrophylene) Plastik Bag / Plastik packing Plastik Fastener Mur GINSA Baut GINSA Sekrup GINSA Ring GINSA Stapless MAXXIM Sticker/ Label Carton Box /Dus Layer B/F Corrugated Cardboard Tali Strapping Stempel Packing Air Gunung Celflex Gagang dan Pisau Cutter Joyko Kertas HVS Oli Wd 40 Packing tape/ lakban Nachi Plastik stretch Protection tape Protection Tape Biru Rubbing Compound Ivory Sarung Tangan Katun Delijaya Single Face Tap Machine Yamawa Thinner Cobra Tinta Yamura Yamura Ink Vessel Bit Bonderite C – Ak Rt1020 Bonderite C – Ne 7400 Bonderite C-Ad Rt 1020 S Bonderite M – Nt 30002 Bonderite S-Fn 6749 Cn Powder Coating Caustic Soda Ferro sulphate Saodium Metabisulphit Aquakliir]
21	CHITOSE KURSI DAISHOGUN (LMUP; BOLD; STANDAR)	[Pipa Besi ISTW Plate Besi POSCO Kayu Plywood Foam PU (Poly Urethane) Plastik PP (Poly Phrophylene) Plastik Bag / Plastik packing Plastik Fastener Kain PVC Vynil Mur GINSA Baut GINSA Sekrup GINSA Ring GINSA Stapless MAXXIM Sticker/ Label Carton Box /Dus Layer B/F Corrugated Cardboard Tali Strapping Stempel Packing Air Gunung Celflex Gagang dan Pisau Cutter Joyko Kertas HVS Oli Wd 40 Packing tape/ lakban Nachi Plastik stretch Protection tape Protection Tape Biru Rubbing Compound Ivory Sarung Tangan Katun Delijaya Single Face Tap Machine Yamawa Thinner Cobra Tinta Yamura Yamura Ink Vessel Bit Bonderite C – Ak Rt1020 Bonderite C – Ne 7400 Bonderite C-Ad Rt 1020 S Bonderite M – Nt 30002 Bonderite S-Fn 6749 Cn Powder Coating Caustic Soda Ferro sulphate Saodium Metabisulphit Aquakliir]
22	CHITOSE KURSI CAESAR MEMO	[Pipa Besi ISTW Plate Besi POSCO Pin Besi Kayu Plywood High Pressure Laminated (HPL) AICA Foam PU (Poly Urethane) Foam PE CPRO Plastik PE (Poly Ethylene) Plastik PP (Poly Phrophylene) Plastik Bag / Plastik packing Plastik Fastener Kain Oscar Kain Fabric Mur GINSA Baut GINSA Sekrup GINSA Ring GINSA Stapless MAXXIM Sticker/ Label Label aluminium Plate Rivet Carton Box /Dus Layer B/F Corrugated Cardboard Tali Strapping Stempel Packing Air Gunung Alcohol 70% Amplas Flying Wheel Apok Kain Aseton Chip CO 1.0 VESSEL .CO Circular Saw Blade size 400 z 72 LEUCO DISC GRINDER BENZ WERKZ DISC GRINDER KUHLE Filter Paper Gagang dan Pisau Cutter Joyko Gas CO2 Iwatani Gergaji Sanflex Bahco Kaca Las Aulekro Kawat Beton Kawat Las Huatong Kertas HVS Kikir Bulat Kuas Etherna Mata Bor Nachi Mistar 15 Mm Stainles Butterfly Oli Wd 40 Packing tape/ lakban Nachi Palu Plastik stretch Protection tape Protection Tape Biru Pylox Hitam 159 Diton Quick Coupler Radius Profile Cutter 12X25X75 Kanefusa Resibon A 24 S Nippon Resibon AC-60 Nippon Rubbing Compound Ivory Sarung Tangan Katun Delijaya Sarung Tangan Kulit Single Face Tap Machine Yamawa Thinner Cobra Tinta Yamura Yamura Ink Vessel Bit Wash Bensin Anode Chrome Barium Carbonat Boric Acid Chromic Acid DK 110 PLUS DK 88 DK 99 Hessochrome Bc 20 Hydrochloric Acid Hydrogen Feroxide Nickel Anode Nickel chloride Nickel Sulfate ST 089 ST 138 ST 177 ST 425 ST 870 AK ST-088 Sulfuric Acid Uniclean 157 Uniclean 291 Uniclean 547/501 Bonderite C – Ak Rt1020 Bonderite C – Ne 7400 Bonderite C-Ad Rt 1020 S Bonderite M – Nt 30002 Bonderite S-Fn 6749 Cn Powder Coating Caustic Soda Ferro sulphate Saodium Metabisulphit Aquakliir]
23	CHITOSE KURSI MANABU (AH MD; AH-01; AH- 01 ADJUSTER; AH-C ECHOOL)	[Pipa Besi ISTW Plate Besi POSCO Kayu Plywood High Pressure Laminated (HPL) AICA Plastik PP (Poly Phrophylene) Plastik Bag / Plastik packing Plastik Fastener Mur GINSA Baut GINSA Sekrup GINSA Ring GINSA Stapless MAXXIM Sticker/ Label Carton Box /Dus Layer B/F Corrugated Cardboard Tali Strapping Stempel Packing Air Gunung Gagang dan Pisau Cutter Joyko Kertas HVS Oli Wd 40 Packing tape/ lakban Nachi Plastik stretch Protection tape Protection Tape Biru Rubbing Compound Ivory Sarung Tangan Katun Delijaya Single Face Tap Machine Yamawa Thinner Cobra Tinta Yamura Yamura Ink Vessel Bit Wash Bensin Bonderite C – Ak Rt1020 Bonderite C – Ne 7400 Bonderite C-Ad Rt 1020 S Bonderite M – Nt 30002 Bonderite S-Fn 6749 Cn Powder Coating Caustic Soda Ferro sulphate Saodium Metabisulphit Aquakliir]
24	CHITOSE KURSI ECHOOL (NO- 2-3; NO-4-5-6; PB; PBM; PLUS NO-2-3-4-5-6)	[Pipa Besi ISTW Plate Besi POSCO Kayu Plywood Plastik PP (Poly Phrophylene) Plastik Bag / Plastik packing Plastik Fastener Mur GINSA Baut GINSA Sekrup GINSA Ring GINSA Stapless MAXXIM Sticker/ Label Carton Box /Dus Layer B/F Corrugated Cardboard Tali Strapping Stempel Packing Air Gunung Gagang dan Pisau Cutter Joyko Kertas HVS Oli Wd 40 Packing tape/ lakban Nachi Plastik stretch Protection tape Protection Tape Biru Rubbing Compound Ivory Sarung Tangan Katun Delijaya Single Face Tap Machine Yamawa Thinner Cobra Tinta Yamura Yamura Ink Vessel Bit Wash Bensin Bonderite C – Ak Rt1020 Bonderite C – Ne 7400 Bonderite C-Ad Rt 1020 S Bonderite M – Nt 30002 Bonderite S-Fn 6749 Cn Powder Coating Caustic Soda Ferro sulphate Saodium Metabisulphit Aquakliir]
25	CHITOSE KURSI KEIKO (NH; NL; NM; T)	[Pipa Besi ISTW Plate Besi POSCO Kayu Plywood Plastik PP (Poly Phrophylene) Plastik Bag / Plastik packing Plastik Fastener Mur GINSA Baut GINSA Sekrup GINSA Ring GINSA Stapless MAXXIM Sticker/ Label Carton Box /Dus Layer B/F Corrugated Cardboard Tali Strapping Stempel Packing Air Gunung Gagang dan Pisau Cutter Joyko Kertas HVS Oli Wd 40 Packing tape/ lakban Nachi Plastik stretch Protection tape Protection Tape Biru Rubbing Compound Ivory Sarung Tangan Katun Delijaya Single Face Tap Machine Yamawa Thinner Cobra Tinta Yamura Yamura Ink Vessel Bit Wash Bensin Bonderite C – Ak Rt1020 Bonderite C – Ne 7400 Bonderite C-Ad Rt 1020 S Bonderite M – Nt 30002 Bonderite S-Fn 6749 Cn Powder Coating Caustic Soda Ferro sulphate Saodium Metabisulphit Aquakliir]
26	CHITOSE KURSI AYUMI (NO-4-5-6; HD NO-4-5-6)	[Pipa Besi ISTW Plate Besi POSCO Kayu Plywood Plastik PP (Poly Phrophylene) Plastik Bag / Plastik packing Plastik Fastener Mur GINSA Baut GINSA Sekrup GINSA Ring GINSA Stapless MAXXIM Sticker/ Label Carton Box /Dus Layer B/F Corrugated Cardboard Tali Strapping Stempel Packing Air Gunung Gagang dan Pisau Cutter Joyko Kertas HVS Oli Wd 40 Packing tape/ lakban Nachi Plastik stretch Protection tape Protection Tape Biru Rubbing Compound Ivory Sarung Tangan Katun Delijaya Single Face Tap Machine Yamawa Thinner Cobra Tinta Yamura Yamura Ink Vessel Bit Wash Bensin Bonderite C – Ak Rt1020 Bonderite C – Ne 7400 Bonderite C-Ad Rt 1020 S Bonderite M – Nt 30002 Bonderite S-Fn 6749 Cn Powder Coating Caustic Soda Ferro sulphate Saodium Metabisulphit Aquakliir]

No	Nama Produk	Nama Bahan yang digunakan
27	CHITOSE MEJA MANABU (AH-01 HD; AH-02; P-FB-02 DX SD; P-FB-02 DX SMP; AH MD-01)	[Pipa Besi ISTW Plate Besi POSCO Kayu Partikel Board Canang High Pressure Laminated (HPL) AICA Plastik PP (Poly Phrophylene) Plastik Bag / Plastik packing Plastik Fastener Mur GINSA Baut GINSA Sekrup GINSA Ring GINSA Stapless MAXXIM Sticker/ Label Carton Box /Dus Layer B/F Corrugated Cardboard Tali Strapping Stempel Packing Air Gunung Amplas Flying Wheel Foam EPE Gagang dan Pisau Cutter Joyko Kertas HVS Oli Wd 40 Packing tape/ lakban Nachi Plastik stretch Protection tape Rubbing Compound Ivory Sarung Tangan Katun Delijaya Single Face Tap Machine Yamawa Thinner Cobra Tinta Yamura Yamura Ink Vessel Bit Wash Bensin Bonderite C – Ak Rt1020 Bonderite C – Ne 7400 Bonderite C-Ad Rt 1020 S Bonderite M – Nt 30002 Bonderite S-Fn 6749 Cn Powder Coating Caustic Soda Ferro sulphate Saodium Metabisulphit Aquaklir]
28	CHITOSE MEJA ECHOOL (NO-2-3; NO-4-5-6; JP NO-2-3; JP NO-4-5-6; PLUS NO-2-3; PLUS NO-4-5-6; HD NO-2-3; HD NO-4-5-6; PB; PBM; ART DESK)	[Pipa Besi ISTW Plate Besi POSCO Kayu Partikel Board Canang High Pressure Laminated (HPL) AICA Plastik PP (Poly Phrophylene) Plastik Bag / Plastik packing Plastik Fastener Mur GINSA Baut GINSA Sekrup GINSA Ring GINSA Stapless MAXXIM Sticker/ Label Carton Box /Dus Layer B/F Corrugated Cardboard Tali Strapping Stempel Packing Air Gunung Amplas Flying Wheel Foam EPE Gagang dan Pisau Cutter Joyko Kertas HVS Oli Wd 40 Packing tape/ lakban Nachi Plastik stretch Protection tape Rubbing Compound Ivory Sarung Tangan Katun Delijaya Single Face Tap Machine Yamawa Thinner Cobra Tinta Yamura Yamura Ink Vessel Bit Wash Bensin Bonderite C – Ak Rt1020 Bonderite C – Ne 7400 Bonderite C-Ad Rt 1020 S Bonderite M – Nt 30002 Bonderite S-Fn 6749 Cn Powder Coating Caustic Soda Ferro sulphate Saodium Metabisulphit Aquaklir]
29	CHITOSE MEJA KEIKO (NH; NL; NM; T; FB; FB HD; JP; PLUS NO-4-5-6)	[Pipa Besi ISTW Plate Besi POSCO Kayu Partikel Board Canang High Pressure Laminated (HPL) AICA Plastik PP (Poly Phrophylene) Plastik Bag / Plastik packing Plastik Fastener Mur GINSA Baut GINSA Sekrup GINSA Ring GINSA Stapless MAXXIM Sticker/ Label Carton Box /Dus Layer B/F Corrugated Cardboard Tali Strapping Stempel Packing Air Gunung Amplas Flying Wheel Foam EPE Gagang dan Pisau Cutter Joyko Kertas HVS Oli Wd 40 Packing tape/ lakban Nachi Plastik stretch Protection tape Rubbing Compound Ivory Sarung Tangan Katun Delijaya Single Face Tap Machine Yamawa Thinner Cobra Tinta Yamura Yamura Ink Vessel Bit Wash Bensin Bonderite C – Ak Rt1020 Bonderite C – Ne 7400 Bonderite C-Ad Rt 1020 S Bonderite M – Nt 30002 Bonderite S-Fn 6749 Cn Powder Coating Caustic Soda Ferro sulphate Saodium Metabisulphit Aquaklir]
30	CHITOSE MEJA AYUMI (NO-4-5-6; HD NO-4-5-6)	[Pipa Besi ISTW Plate Besi POSCO Kayu Partikel Board Canang High Pressure Laminated (HPL) AICA Plastik PP (Poly Phrophylene) Plastik Bag / Plastik packing Plastik Fastener Mur GINSA Baut GINSA Sekrup GINSA Ring GINSA Stapless MAXXIM Sticker/ Label Carton Box /Dus Layer B/F Corrugated Cardboard Tali Strapping Stempel Packing Air Gunung Amplas Flying Wheel Foam EPE Gagang dan Pisau Cutter Joyko Kertas HVS Oli Wd 40 Packing tape/ lakban Nachi Plastik stretch Protection tape Rubbing Compound Ivory Sarung Tangan Katun Delijaya Single Face Tap Machine Yamawa Thinner Cobra Tinta Yamura Yamura Ink Vessel Bit Wash Bensin Bonderite C – Ak Rt1020 Bonderite C – Ne 7400 Bonderite C-Ad Rt 1020 S Bonderite M – Nt 30002 Bonderite S-Fn 6749 Cn Powder Coating Caustic Soda Ferro sulphate Saodium Metabisulphit Aquaklir]
31	CHITOSE KURSI SOFA ASO (SS; DS)	[Pipa Besi ISTW Plate Besi POSCO Foam PU (Poly Urethane) Plastik PP (Poly Phrophylene) Plastik Bag / Plastik packing Plastik Fastener Oscar Mur GINSA Baut GINSA Sekrup GINSA Ring GINSA Stapless MAXXIM Sticker/ Label Carton Box /Dus Layer B/F Corrugated Cardboard Tali Strapping Stempel Packing Air Gunung Gagang dan Pisau Cutter Joyko Kertas HVS Oli Wd 40 Packing tape/ lakban Nachi Plastik stretch Protection tape Rubbing Compound Ivory Sarung Tangan Katun Delijaya Thinner Cobra Tinta Yamura Yamura Ink Vessel Bit Wash Bensin Bonderite C – Ak Rt1020 Bonderite C – Ne 7400 Bonderite C-Ad Rt 1020 S Bonderite M – Nt 30002 Bonderite S-Fn 6749 Cn Powder Coating Caustic Soda Ferro sulphate Saodium Metabisulphit Aquaklir]
32	CHITOSE KURSI SOFA PRATO (1; 2; 3; SET 311)	[Plastik Bag / Plastik packing Plastik Fastener Kain Oscar Mur GINSA Baut GINSA Sekrup GINSA Ring GINSA Stapless MAXXIM Sticker/ Label Carton Box /Dus Layer B/F Corrugated Cardboard Tali Strapping Stempel Packing Air Gunung Gagang dan Pisau Cutter Joyko Kertas HVS Oli Wd 40 Packing tape/ lakban Nachi Plastik stretch Protection tape Sarung Tangan Katun Delijaya Tinta Yamura Yamura Ink Vessel Bit]
33	CHITOSE KURSI KOGU (PC, PT, TS)	[Pipa Besi ISTW Plate Besi POSCO Plastik PP (Poly Phrophylene) Plastik Bag / Plastik packing Plastik Fastener Mur GINSA Baut GINSA Sekrup GINSA Ring GINSA Stapless MAXXIM Sticker/ Label Carton Box /Dus Layer B/F Corrugated Cardboard Tali Strapping Stempel Packing Air Gunung Gagang dan Pisau Cutter Joyko Kertas HVS Oli Wd 40 Packing tape/ lakban Nachi Plastik stretch Protection tape Protection Tape Biru Rubbing Compound Ivory Sarung Tangan Katun Delijaya Tap Machine Yamawa Tinta Yamura Yamura Ink Vessel Bit Wash Bensin Bonderite C – Ak Rt1020 Bonderite C – Ne 7400 Bonderite C-Ad Rt 1020 S Bonderite M – Nt 30002 Bonderite S-Fn 6749 Cn Powder Coating Caustic Soda Ferro sulphate Saodium Metabisulphit Aquaklir]
34	CHITOSE KURSI CAVIS (3 SEAT; 4 SEAT)	[Pipa Besi ISTW Plate Besi POSCO Plastik PP (Poly Phrophylene) Plastik Bag / Plastik packing Plastik Fastener Kain Fabric Mur GINSA Baut GINSA Sekrup GINSA Ring GINSA Stapless MAXXIM Sticker/ Label Carton Box /Dus Layer B/F Corrugated Cardboard Tali Strapping Stempel Packing Air Gunung Gagang dan Pisau Cutter Joyko Kertas HVS Oli Wd 40 Packing tape/ lakban Nachi Plastik stretch Protection tape Protection Tape Biru Rubbing Compound Ivory Sarung Tangan Katun Delijaya Tap Machine Yamawa Tinta Yamura Yamura Ink Vessel Bit Wash Bensin Bonderite C – Ak Rt1020 Bonderite C – Ne 7400 Bonderite C-Ad Rt 1020 S Bonderite M – Nt 30002 Bonderite S-Fn 6749 Cn Powder Coating Caustic Soda Ferro sulphate Saodium Metabisulphit Aquaklir]
35	CHITOSE KURSI TEATRO (S01; S01-L; S03-H; S03-NH; S04-UW; S04-ZW; S05-NH; S09; S11; S11-DX; S15-DX)	[Pipa Besi ISTW Plate Besi POSCO Kayu Plywood Foam PU (Poly Urethane) Plastik PP (Poly Phrophylene) Plastik Bag / Plastik packing Plastik Fastener Kain Fabric Mur GINSA Baut GINSA Sekrup GINSA Ring GINSA Stapless MAXXIM Sticker/ Label Carton Box /Dus Layer B/F Corrugated Cardboard Tali Strapping Stempel Packing Air Gunung Gagang dan Pisau Cutter Joyko Kertas HVS Oli Wd 40 Packing tape/ lakban Nachi Plastik stretch Protection tape Rubbing Compound Ivory Sarung Tangan Katun Delijaya Tinta Yamura Yamura Ink Vessel Bit Wash Bensin]
36	CHITOSE KURSI COACH	[Pipa Besi ISTW Plate Besi POSCO Plastik PP (Poly Phrophylene) Plastik Bag / Plastik packing Plastik Fastener Mur GINSA Baut GINSA Sekrup GINSA Ring GINSA Stapless MAXXIM Sticker/ Label Carton Box /Dus Layer B/F Corrugated Cardboard Tali Strapping Stempel Packing Air Gunung Gagang dan Pisau Cutter Joyko Kertas HVS Oli Wd 40 Packing tape/ lakban Nachi Plastik stretch Protection tape Sarung Tangan Katun Delijaya Tinta Yamura Yamura Ink Vessel Bit Wash Bensin]
37	CHITOSE MEJA KUMI (MD; MT; ED; SD; FD; WS; CD; PARTISI; EHD; FHD; FDC; FDN; LUX; AST)	[Pipa Besi ISTW Plate Besi POSCO Pin Kayu Abadi Klender Kayu Partikel Board Canang Kayu MDF Canang High Pressure Laminated (HPL) AICA Plastik PP (Poly Phrophylene) Plastik Bag / Plastik packing Plastik Fastener Mur GINSA Baut GINSA Sekrup GINSA Ring GINSA Stapless MAXXIM Sticker/ Label Carton Box /Dus Layer B/F Corrugated Cardboard Tali Strapping Stempel Packing Air Gunung Amplas Flying Wheel Foam EPE Gagang dan Pisau Cutter Joyko Kertas HVS Oli Wd 40 Packing tape/ lakban Nachi Plastik stretch Protection tape Rubbing Compound Ivory Sarung Tangan Katun Delijaya Tap Machine Yamawa Vessel Bit Wash Bensin Bonderite C – Ak Rt1020 Bonderite C – Ne 7400 Bonderite C-Ad Rt 1020 S Bonderite M – Nt 30002 Bonderite S-Fn 6749 Cn Powder Coating Caustic Soda Ferro sulphate Saodium Metabisulphit Aquaklir Thinner Cobra Tinta Yamura Yamura Ink]

No	Nama Produk	Nama Bahan yang digunakan
38	CHITOSE MEJA TU (6012; 7014; 7012; 7575-P; LOW)	[Plate Besi POSCO Kayu Partikel Board Canang High Pressure Laminated (HPL) AICA Plastik PP (Poly Phrophylene) Plastik Bag / Plastik packing Plastik Fastener Mur GINSA Baut GINSA Sekrup GINSA Ring GINSA Stapless MAXXIM Sticker/ Label Carton Box /Dus Layer B/F Corrugated Cardboard Tali Strapping Stempel Packing Air Gunung Amplas Flying Wheel Foam EPE Gagang dan Pisau Cutter Joyko Kertas HVS Packing tape/ lakban Nachi Plastik stretch Protection tape Rubbing Compound Ivory Sarung Tangan Katun Delijaya Tap Machine Yamawa Tinta Yamura Yamura Ink Vessel Bit Wash Bensin Bonderite C – Ak Rt1020 Bonderite C – Ne 7400 Bonderite C-Ad Rt 1020 S Bonderite M – Nt 30002 Bonderite S-Fn 6749 Cn Powder Coating Caustic Soda Ferro sulphate Saodium Metabisulphit Aquaklir Thinner Cobra Oli Wd 40 Pipa Besi ISTW]
39	CHITOSE MEJA SOHO T SERIES (6012 FB; 6012 FBD; 6012 FBDD; 1010; 7012; 7014; 7575)	[Pipa Besi ISTW Plate Besi POSCO Kayu Partikel Board Canang High Pressure Laminated (HPL) AICA Plastik PP (Poly Phrophylene) Plastik Bag / Plastik packing Plastik Fastener Mur GINSA Baut GINSA Sekrup GINSA Ring GINSA Stapless MAXXIM Sticker/ Label Carton Box /Dus Layer B/F Corrugated Cardboard Tali Strapping Stempel Packing Air Gunung Amplas Flying Wheel Foam EPE Gagang dan Pisau Cutter Joyko Kertas HVS Oli Wd 40 Packing tape/ lakban Nachi Plastik stretch Protection tape Rubbing Compound Ivory Sarung Tangan Katun Delijaya Tap Machine Yamawa Thinner Cobra Tinta Yamura Yamura Ink Vessel Bit Wash Bensin Bonderite C – Ak Rt1020 Bonderite C – Ne 7400 Bonderite C-Ad Rt 1020 S Bonderite M – Nt 30002 Bonderite S-Fn 6749 Cn Powder Coating Ferro sulphate Saodium Metabisulphit Aquaklir Caustic Soda]
40	CHITOSE MEJA FOLDIA (4512; 4518; 6016; 6018; FB- 4512; FB-6016; RT-160; RT- 180)	[Pipa Besi ISTW Plate Besi POSCO High Pressure Laminated (HPL) AICA Plastik Bag / Plastik packing Plastik Fastener Mur GINSA Baut GINSA Sekrup GINSA Ring GINSA Stapless MAXXIM Sticker/ Label Carton Box /Dus Layer B/F Corrugated Cardboard Tali Strapping Stempel Packing Air Gunung Caster Foam EPE Gagang dan Pisau Cutter Joyko Kertas HVS Oli Wd 40 Packing tape/ lakban Nachi Plastik stretch Protection tape Rubbing Compound Ivory Sarung Tangan Katun Delijaya Tap Machine Yamawa Tinta Yamura Yamura Ink Vessel Bit Wash Bensin Caustic Soda Ferro sulphate Saodium Metabisulphit Aquaklir]
41	CHITOSE MEJA FTC (6012; 6018)	[Pipa Besi ISTW Plate Besi POSCO Kayu Partikel Board Canang High Pressure Laminated (HPL) AICA Plastik PP (Poly Phrophylene) Plastik Bag / Plastik packing Plastik Fastener Mur GINSA Baut GINSA Sekrup GINSA Ring GINSA Stapless MAXXIM Sticker/ Label Carton Box /Dus Layer B/F Corrugated Cardboard Tali Strapping Stempel Packing Air Gunung Amplas Flying Wheel Foam EPE Gagang dan Pisau Cutter Joyko Kertas HVS Oli Wd 40 Packing tape/ lakban Nachi Plastik stretch Protection tape Rubbing Compound Ivory Sarung Tangan Katun Delijaya Tap Machine Yamawa Thinner Cobra Tinta Yamura Yamura Ink Vessel Bit Wash Bensin Bonderite C – Ak Rt1020 Bonderite C – Ne 7400 Bonderite C-Ad Rt 1020 S Bonderite M – Nt 30002 Bonderite S-Fn 6749 Cn Powder Coating Caustic Soda Ferro sulphate Saodium Metabisulphit Aquaklir Tali Strapping]
42	CHITOSE LEMARI CK (1800 HDMD; 1800 PW; 1800 L; 810 PW)	[Pin Kayu Abadi Klender Kayu Partikel Board Canang Kayu MDF Canang High Pressure Laminated (HPL) AICA Plastik Bag / Plastik packing Plastik Fastener Mur GINSA Baut GINSA Sekrup GINSA Ring GINSA Stapless MAXXIM Sticker/ Label Layer B/F Corrugated Cardboard Tali Strapping Stempel Packing Amplas Flying Wheel Foam EPE Gagang dan Pisau Cutter Joyko Kertas HVS Oli Wd 40 Packing tape/ lakban Nachi Plastik stretch Protection tape Rubbing Compound Ivory Sarung Tangan Katun Delijaya Single Face Tap Machine Yamawa Tinta Yamura Yamura Ink Vessel Bit Wash Bensin Carton Box /Dus]
43	CHITOSE LEMARI WAGON (2D; 3D)	[Plate Besi POSCO Pin Kayu Abadi Klender Kayu MDF Canang High Pressure Laminated (HPL) AICA Plastik Bag / Plastik packing Plastik Fastener Mur GINSA Baut GINSA Sekrup GINSA Ring GINSA Stapless MAXXIM Sticker/ Label Carton Box /Dus Layer B/F Corrugated Cardboard Tali Strapping Stempel Packing Air Gunung Amplas Flying Wheel Foam EPE Gagang dan Pisau Cutter Joyko Kertas HVS Oli Wd 40 Packing tape/ lakban Nachi Plastik stretch Protection tape Rubbing Compound Ivory Sarung Tangan Katun Delijaya Single Face Tap Machine Yamawa Tinta Yamura Yamura Ink Vessel Bit Wash Bensin Kayu Partikel Board Canang]
44	CHITOSE MAPLE RACK (L; L HD; M; S)	[Pipa Besi ISTW Plate Besi POSCO Kayu Partikel Board Canang High Pressure Laminated (HPL) AICA Plastik Bag / Plastik packing Plastik Fastener Mur GINSA Baut GINSA Sekrup GINSA Ring GINSA Stapless MAXXIM Sticker/ Label Carton Box /Dus Layer B/F Corrugated Cardboard Tali Strapping Stempel Packing Air Gunung Amplas Flying Wheel Foam EPE Gagang dan Pisau Cutter Joyko Kertas HVS Oli Wd 40 Packing tape/ lakban Nachi Plastik stretch Protection tape Rubbing Compound Ivory Sarung Tangan Katun Delijaya Thinner Cobra Tinta Yamura Yamura Ink Vessel Bit Wash Bensin Bonderite C – Ak Rt1020 Bonderite C – Ne 7400 Bonderite C-Ad Rt 1020 S Bonderite M – Nt 30002 Bonderite S-Fn 6749 Cn Powder Coating Caustic Soda Ferro sulphate Saodium Metabisulphit Aquaklir]
45	CHITOSE LEMARI CHIBA (AT; FILLING; LC; SW; SWN; M; PPF; WR; SL; SL/G)	[Plate Besi POSCO Plastik Bag / Plastik packing Plastik Fastener Mur GINSA Baut GINSA Sekrup GINSA Ring GINSA Stapless MAXXIM Sticker/ Label Carton Box /Dus Layer B/F Corrugated Cardboard Tali Strapping Stempel Packing Air Gunung Gagang dan Pisau Cutter Joyko Kertas HVS Oli Wd 40 Packing tape/ lakban Nachi Plastik stretch Protection tape Rubbing Compound Ivory Sarung Tangan Katun Delijaya Thinner Cobra Tinta Yamura Yamura Ink Vessel Bit Wash Bensin Bonderite C – Ak Rt1020 Bonderite C – Ne 7400 Bonderite C-Ad Rt 1020 S Bonderite M – Nt 30002 Bonderite S-Fn 6749 Cn Powder Coating Caustic Soda Ferro sulphate Saodium Metabisulphit Aquaklir]
46	CHITOSE PAPAN TULIS SHIRO (W- 1218; W-1218- LM; WS-1218; WS-1218-LM; SL-1224; W- 1224; W-1224- LM; WS-1224; WS-1224-LM)	[Pipa Besi ISTW Plate Besi POSCO Kayu Plywood High Pressure Laminated (HPL) AICA Plastik PP (Poly Phrophylene) Plastik Bag / Plastik packing Plastik Fastener Mur GINSA Baut GINSA Sekrup GINSA Ring GINSA Stapless MAXXIM Sticker/ Label Carton Box /Dus Layer B/F Corrugated Cardboard Tali Strapping Stempel Packing Air Gunung Caster Amplas Flying Wheel Gagang dan Pisau Cutter Joyko Kertas HVS Oli Wd 40 Packing tape/ lakban Nachi Plastik stretch Protection tape Rubbing Compound Ivory Sarung Tangan Katun Delijaya Single Face Tap Machine Yamawa Thinner Cobra Tinta Yamura Yamura Ink Vessel Bit Wash Bensin Bonderite C – Ak Rt1020 Bonderite C – Ne 7400 Bonderite C-Ad Rt 1020 S Bonderite M – Nt 30002 Bonderite S-Fn 6749 Cn Powder Coating Caustic Soda Ferro sulphate Saodium Metabisulphit Aquaklir]
47	CHITOSE STAGE & STAIR FL 1224 (STAGE; 2 STEP STAIR; 3 STEP STAIR)	[Pipa Besi ISTW Plate Besi POSCO Plastik Bag / Plastik packing Plastik Fastener Mur GINSA Baut GINSA Sekrup GINSA Ring GINSA Stapless MAXXIM Carton Box /Dus Layer B/F Corrugated Cardboard Tali Strapping Stempel Packing Gagang dan Pisau Cutter Joyko Kertas HVS Oli Wd 40 Packing tape/ lakban Nachi Plastik stretch Protection tape Rubbing Compound Ivory Sarung Tangan Katun Delijaya Tinta Yamura Yamura Ink Vessel Bit Wash Bensin Kayu Plywood Air Gunung Thinner Cobra Bonderite C – Ak Rt1020 Bonderite C – Ne 7400 Bonderite C-Ad Rt 1020 S Bonderite M – Nt 30002 Bonderite S-Fn 6749 Cn Powder Coating Ferro sulphate Saodium Metabisulphit Aquaklir Caustic Soda Sticker/ Label]
48	CHITOSE BACKDROP BD (3018; 2412; 2418)	[Pipa Besi ISTW Plate Besi POSCO Plastik Bag / Plastik packing Plastik Fastener Mur GINSA Baut GINSA Sekrup GINSA Ring GINSA Stapless MAXXIM Sticker/ Label Carton Box /Dus Layer B/F Corrugated Cardboard Tali Strapping Stempel Packing Gagang dan Pisau Cutter Joyko Kertas HVS Oli Wd 40 Packing tape/ lakban Nachi Plastik stretch Protection tape Rubbing Compound Ivory Sarung Tangan Katun Delijaya Tinta Yamura Yamura Ink Vessel Bit Wash Bensin]

No	Nama Produk	Nama Bahan yang digunakan
49	CHITOSE KURSI HANAKO	[Pipa Besi ISTW Plate Besi POSCO Foam PU (Poly Urethane) Plastik PP (Poly Phrophylene) Plastik Bag / Plastik packing Plastik Fastener Kain Fabric Mur GINSA Baut GINSA Sekrup GINSA Ring GINSA Staples MAXXIM Sticker/ Label Carton Box /Dus Layer B/F Corrugated Cardboard Tali Strapping Stempel Packing Air Gunung Alcohol 70% Amplas Flying Wheel Apok Kain Aseton Celflex Chip CO 1.0 VESSEL .CO Circular Saw Blade size 400 z 72 LEUCO DISC GRINDER BENZ WERKZ DISC GRINDER KUHLE Filter Paper Gagang dan Pisau Cutter Joyko Gas CO2 Iwatani Gergaji Sanflex Bahco Kaca Las Aulekro Kawat Beton Kawat Las Huatong Kertas HVS Kikir Bulat Kuas Etherna Mata Bor Nachi Mistar 15 Mm Stainles Butterfly Oli Wd 40 Packing tape/ lakban Nachi Palu Plastik stretch Protection tape Protection Tape Biru Pylox Hitam 159 Diton Quick Coupler Radius Profile Cutter 12X25X75 Kanefusa Resibon A 24 S Nippon Resibon AC-60 Nippon Rubbing Compound Ivory Sarung Tangan Katun Delijaya Sarung Tangan Kulit Scoring Saw Blade Leuco Single Face Tap Machine Yamawa Thinner Cobra Tinta Yamura Yamura Ink Vessel Bit Wash Bensin Bonderite C – Ak Rt1020 Bonderite C – Ne 7400 Bonderite C-Ad Rt 1020 S Bonderite M – Nt 30002 Bonderite S-Fn 6749 Cn Powder Coating Caustic Soda Ferro sulphate Saodium Metabisulphit Aquaklir]
50	CHITOSE MEJA RECEPTIONIST RTB (L; S; U)	[Pipa Besi ISTW Plate Besi POSCO Kayu Partikel Board Canang High Pressure Laminated (HPL) AICA Plastik PP (Poly Phrophylene) Plastik Bag / Plastik packing Plastik Fastener Mur GINSA Baut GINSA Sekrup GINSA Ring GINSA Staples MAXXIM Sticker/ Label Carton Box /Dus Layer B/F Corrugated Cardboard Tali Strapping Stempel Packing Air Gunung Amplas Flying Wheel Foam EPE Gagang dan Pisau Cutter Joyko Kertas HVS Oli Wd 40 Packing tape/ lakban Nachi Plastik stretch Protection tape Rubbing Compound Ivory Sarung Tangan Katun Delijaya Tap Machine Yamawa Thinner Cobra Tinta Yamura Yamura Ink Vessel Bit Wash Bensin Bonderite C – Ak Rt1020 Bonderite C – Ne 7400 Bonderite C-Ad Rt 1020 S Bonderite M – Nt 30002 Bonderite S-Fn 6749 Cn Powder Coating Caustic Soda Ferro sulphate Saodium Metabisulphit Aquaklir]

KOTA CIMAHI,

Pemilik Usaha



(R Nurwulan Kusumawati)

Penyelia Halal



Oky Dwi Kartika Sari

Lampiran 7. Catatan Pembelian Bahan

Catatan Pembelian Bahan

No	Nama Bahan- Merek Bahan	Jumlah	Waktu Pembelian	Penanggung jawab
1	Bonderite C – Ak Rt1020	175	08/07/2025	
2	Kayu Plywood	264	16/07/2025	
3	Pipa Besi ISTW	560	28/07/2025	
4	Saodium Metabisulphit	750	07/07/2025	
5	Ferro sulphate	500	07/07/2025	
6	Caustic Soda	1000	07/07/2025	
7	Plate Besi POSCO	50	17/07/2025	
8	Powder Coating	100	30/07/2025	
9	Aquaklir	50	07/07/2025	
10	Bonderite M – Nt 30002	725	08/07/2025	
11	Bonderite C-Ad Rt 1020 S	100	08/07/2025	
12	Pin Kayu Abadi Klender	500	28/07/2025	
13	Thinner Cobra	15	15/07/2025	
14	Sulfuric Acid	210	01/07/2025	
15	Kayu Partikel Board Canang	375	28/07/2025	
16	Hydrochloric Acid	210	07/07/2025	
17	DK 99	150	07/07/2025	
18	DK 88	50	07/07/2025	
19	DK 110 PLUS	200	07/07/2025	
20	High Pressure Laminated (HPL) AICA	36	31/07/2025	
21	Vessel Bit	20	15/07/2025	
22	Single Face	304	25/07/2025	
23	Foam PU (Poly Urethane)	100	22/07/2025	
24	Tap Machine Yamawa	2	07/07/2025	
25	Sarung Tangan Katun Delijaya	4200	05/07/2025	
26	Scoring Saw Blade Leuco	4	17/07/2025	
27	Sarung Tangan Kulit	24	22/07/2025	
28	Plastik PE (Poly Ethylene)	1200	30/07/2025	
29	Plastik PP (Poly Phrophylene)	200	30/07/2025	
30	Rubbing Compound Ivory	5	08/07/2025	
31	Resibon AC-60 Nippon	120	11/07/2025	
32	Plastik Bag / Plastik packing	25	14/07/2025	
33	Pylox Hitam 159 Diton	12	08/07/2025	
34	Kain Oscar	41	29/07/2025	
35	Protection Tape Biru	17	24/07/2025	
36	Protection tape	17	24/07/2025	
37	Kain Fabric	110	30/07/2025	
38	Baut GINSA	22000	25/07/2025	
39	Kain PVC Vynil	3500	10/07/2025	
40	Plastik stretch	48	07/07/2025	
41	Foam EPE	300	22/07/2025	
42	Layer B/F Corrugated Cardboard	100	29/07/2025	
43	Oli Wd 40	5	22/07/2025	
44	Packing tape/ lakban Nachi	216	11/07/2025	
45	Mur GINSA	4000	29/07/2025	
46	Sekrup GINSA	2000	25/07/2025	
47	Kuas Etherna	12	15/07/2025	
48	Kawat Las Huatong	300	30/07/2025	

No	Nama Bahan- Merek Bahan	Jumlah	Waktu Pembelian	Penanggung jawab
49	DISC GRINDER KUHLE	120	28/07/2025	
50	Gergaji Sanflex Bahco	5	05/07/2025	
51	Gas CO2 Iwatani	20	25/07/2025	
52	Ring GINSA	2000	18/07/2025	
53	DISC GRINDER BENZ WERKZ	300	28/07/2025	
54	Chip CO 1.0 VESSEL .CO	10	09/07/2025	
55	Stapless MAXXIM	252	15/07/2025	
56	Amplas Flying Wheel	50	23/07/2025	
57	Sticker/ Label	10000	28/07/2025	
58	Karet Cushion rubber	1000	15/07/2025	
59	Rivet besi Chrome GINSA	1000	18/07/2025	
60	Gas lift	200	07/07/2025	
61	Air Gunung	7800	25/07/2025	
62	Label aluminium Plate Rivet	11500	18/07/2025	
63	Stempel Packing	2	16/07/2025	
64	Tali Strapping	12	11/07/2025	
65	Carton Box /Dus	378	30/07/2025	
66	Pin Besi	0	05/08/2025	
67	Kayu MDF Canang	0	05/08/2025	
68	Foam PE CPRO	0	05/08/2025	
69	Plastik Fastener	0	05/08/2025	
70	Rivet Alumunium	0	05/08/2025	
71	Spring besi SWA	0	05/08/2025	
72	Caster	0	05/08/2025	
73	Alcohol 70%	0	05/08/2025	
74	Apok Kain	0	05/08/2025	
75	Aseton	0	05/08/2025	
76	Celflex	0	05/08/2025	
77	Circular Saw Blade size 400 z 72 LEUCO	0	05/08/2025	
78	Double tape Nachi	0	05/08/2025	
79	Filter Paper	0	05/08/2025	
80	Gagang dan Pisau Cutter Joyko	0	05/08/2025	
81	Kaca Las Aulekro	0	05/08/2025	
82	Kawat Beton	0	05/08/2025	
83	Kertas HVS	0	05/08/2025	
84	Kikir Bulat	0	05/08/2025	
85	Mata Bor Nachi	0	05/08/2025	
86	Mistar 15 Mm Stainles Butterfly	0	05/08/2025	
87	Palu	0	05/08/2025	
88	Quick Coupler	0	05/08/2025	
89	Radius Profile Cutter 12X25X75 Kanefusa	0	05/08/2025	
90	Resibon A 24 S Nippon	0	05/08/2025	
91	Sarung Tangan Karet	0	05/08/2025	
92	Tinta Yamura Yamura Ink	0	05/08/2025	
93	Wash Bensin	0	05/08/2025	
94	Anode Chrome	0	05/08/2025	
95	Barium Carbonat	0	05/08/2025	
96	Boric Acid	0	05/08/2025	
97	Chromic Acid	0	05/08/2025	
98	Hessochrome Bc 20	0	05/08/2025	
99	Hydrogen Feroxide	0	05/08/2025	

No	Nama Bahan- Merek Bahan	Jumlah	Waktu Pembelian	Penanggung jawab
100	Nickel Anode	0	05/08/2025	
101	Nickel chloride	0	05/08/2025	
102	Nickel Sulfate	0	05/08/2025	
103	ST 089	0	05/08/2025	
104	ST 138	0	05/08/2025	
105	ST 177	0	05/08/2025	
106	ST 425	0	05/08/2025	
107	ST 870 AK	0	05/08/2025	
108	ST-088	0	05/08/2025	
109	Uniclean 157	0	05/08/2025	
110	Uniclean 291	0	05/08/2025	
111	Uniclean 547/501	0	05/08/2025	
112	Bonderite C – Ne 7400	0	05/08/2025	
113	Bonderite S-Fn 6749 Cn	0	05/08/2025	

KOTA CIMAHI,

Pemilik Usaha



(R Nurwulan Kusumawati)

Penyelia Halal



Oky Dwi Kartika Sari

Lampiran 8. Form Pemeriksaan Bahan

Form Pemeriksaan Bahan

No	Tanggal Datang/Tanggal Beli	Nama/Merk/Kode Bahan	Nama & Lokasi Produsen	Sesuai/Tidak Sesuai
1	15/07/2025	Thinner Cobra	Cimahi	Sesuai
2	08/07/2025	Bonderite M – Nt 30002	Cimahi	Sesuai
3	22/07/2025	Foam PU (Poly Urethane)	Cimahi	Sesuai
4	01/07/2025	Sulfuric Acid	Cimahi	Sesuai
5	08/07/2025	Bonderite C-Ad Rt 1020 S	Cimahi	Sesuai
6	08/07/2025	DK 88	Cimahi	Sesuai
7	08/07/2025	Bonderite C – Ak Rt1020	Cimahi	Sesuai
8	30/07/2025	Plastik PE (Poly Ethylene)	Cimahi	Sesuai
9	30/07/2025	Plastik PP (Poly Phrophylene)	Cimahi	Sesuai
10	07/07/2025	Hydrochloric Acid	Cimahi	Sesuai
11	08/07/2025	DK 99	Cimahi	Sesuai
12	08/07/2025	DK 110 PLUS	Cimahi	Sesuai
13	07/07/2025	Caustic Soda	Cimahi	Sesuai
14	15/07/2025	Vessel Bit	Cimahi	Sesuai
15	07/07/2025	Tap Machine Yamawa	Cimahi	Sesuai
16	25/07/2025	Single Face	Cimahi	Sesuai
17	08/07/2025	Rubbing Compound Ivory	Cimahi	Sesuai
18	24/07/2025	Protection Tape Biru	Cimahi	Sesuai
19	15/07/2025	Stapless MAXXIM	Cimahi	Sesuai
20	24/07/2025	Scoring Saw Blade Leuco	Cimahi	Sesuai
21	28/07/2025	Sticker/ Label	Cimahi	Sesuai
22	18/07/2025	Label aluminium Plate Rivet	Cimahi	Sesuai
23	20/07/2025	Stempel Packing	Cimahi	Sesuai
24	07/07/2025	Sarung Tangan Katun Delijaya	Cimahi	Sesuai
25	09/07/2025	Plastik stretch	Cimahi	Sesuai
26	30/07/2025	Carton Box /Dus	Cimahi	Sesuai
27	29/07/2025	Layer B/F Corrugated Cardboard	Cimahi	Sesuai
28	11/07/2025	Tali Strapping	Cimahi	Sesuai
29	11/07/2025	Resibon AC-60 Nippon	Cimahi	Sesuai
30	08/07/2025	Pylox Hitam 159 Diton	Cimahi	Sesuai
31	21/07/2025	Rivet besi Chrome GINSA	Cimahi	Sesuai
32	25/07/2025	Air Gunung	Cimahi	Sesuai
33	24/07/2025	Protection tape	Cimahi	Sesuai
34	07/07/2025	Gas lift	Cimahi	Sesuai
35	11/07/2025	Packing tape/ lakban Nachi	Cimahi	Sesuai
36	22/07/2025	Oli Wd 40	Cimahi	Sesuai
37	15/07/2025	Karet Cushion rubber	Cimahi	Sesuai
38	22/07/2025	Kuas Eterna	Cimahi	Sesuai
39	23/07/2025	Amplas Flying Wheel	Cimahi	Sesuai
40	05/07/2025	Gergaji Sanflex Bahco	Cimahi	Sesuai
41	09/07/2025	Chip CO 1.0 VESSEL .CO	Cimahi	Sesuai
42	25/07/2025	Gas CO2 Iwatani	Cimahi	Sesuai
43	28/07/2025	DISC GRINDER BENZ WERKZ	Cimahi	Sesuai
44	28/07/2025	DISC GRINDER KUHLE	Cimahi	Sesuai
45	22/07/2025	Foam EPE	Cimahi	Sesuai
46	31/07/2025	Powder Coating	Cimahi	Sesuai
47	22/07/2025	Sarung Tangan Kulit	Cimahi	Sesuai
48	30/07/2025	Kawat Las Huatong	Cimahi	Sesuai

No	Tanggal Datang/Tanggal Beli	Nama/Merk/Kode Bahan	Nama & Lokasi Produsen	Sesuai/Tidak Sesuai
49	28/07/2025	Pipa Besi ISTW	Cimahi	Sesuai
50	21/07/2025	Plate Besi POSCO	Cimahi	Sesuai
51	05/08/2025	Pin Besi		Sesuai
52	28/07/2025	Pin Kayu Abadi Klender	Cimahi	Sesuai
53	16/07/2025	Kayu Plywood	Cimahi	Sesuai
54	28/07/2025	Kayu Partikel Board Canang	Cimahi	Sesuai
55	05/08/2025	Kayu MDF Canang		Sesuai
56	31/07/2025	High Pressure Laminated (HPL) AICA	Cimahi	Sesuai
57	05/08/2025	Foam PE CPRO		Sesuai
58	14/07/2025	Plastik Bag / Plastik packing	Cimahi	Sesuai
59	05/08/2025	Plastik Fastener		Sesuai
60	29/07/2025	Kain Oscar	Cimahi	Sesuai
61	30/07/2025	Kain Fabric	Cimahi	Sesuai
62	10/07/2025	Kain PVC Vynil	Cimahi	Sesuai
63	29/07/2025	Mur GINSA	Cimahi	Sesuai
64	28/07/2025	Baut GINSA	Cimahi	Sesuai
65	28/07/2025	Sekrup GINSA	Cimahi	Sesuai
66	21/07/2025	Ring GINSA	Cimahi	Sesuai
67	05/08/2025	Rivet Alumunium		Sesuai
68	05/08/2025	Spring besi SWA		Sesuai
69	05/08/2025	Caster		Sesuai
70	05/08/2025	Alcohol 70%		Sesuai
71	05/08/2025	Apok Kain		Sesuai
72	05/08/2025	Aseton		Sesuai
73	05/08/2025	Celflex		Sesuai
74	05/08/2025	Circular Saw Blade size 400 z 72 LEUCO		Sesuai
75	05/08/2025	Double tape Nachi		Sesuai
76	05/08/2025	Filter Paper		Sesuai
77	05/08/2025	Gagang dan Pisau Cutter Joyko		Sesuai
78	05/08/2025	Kaca Las Aulekro		Sesuai
79	05/08/2025	Kawat Beton		Sesuai
80	05/08/2025	Kertas HVS		Sesuai
81	05/08/2025	Kikir Bulat		Sesuai
82	05/08/2025	Mata Bor Nachi		Sesuai
83	05/08/2025	Mistar 15 Mm Stainles Butterfly		Sesuai
84	05/08/2025	Palu		Sesuai
85	05/08/2025	Quick Coupler		Sesuai
86	05/08/2025	Radius Profile Cutter 12X25X75 Kanefusa		Sesuai
87	05/08/2025	Resibon A 24 S Nippon		Sesuai
88	05/08/2025	Sarung Tangan Karet		Sesuai
89	05/08/2025	Tinta Yamura Yamura Ink		Sesuai
90	05/08/2025	Wash Bensin		Sesuai
91	05/08/2025	Anode Chrome		Sesuai
92	05/08/2025	Barium Carbonat		Sesuai
93	05/08/2025	Boric Acid		Sesuai
94	05/08/2025	Chromic Acid		Sesuai
95	05/08/2025	Hessochrome Bc 20		Sesuai
96	05/08/2025	Hydrogen Feroxide		Sesuai
97	05/08/2025	Nickel Anode		Sesuai
98	05/08/2025	Nickel chloride		Sesuai
99	05/08/2025	Nickel Sulfate		Sesuai

No	Tanggal Datang/Tanggal Beli	Nama/Merk/Kode Bahan	Nama & Lokasi Produsen	Sesuai/Tidak Sesuai
100	05/08/2025	ST 089		Sesuai
101	05/08/2025	ST 138		Sesuai
102	05/08/2025	ST 177		Sesuai
103	05/08/2025	ST 425		Sesuai
104	05/08/2025	ST 870 AK		Sesuai
105	05/08/2025	ST-088		Sesuai
106	05/08/2025	Uniclean 157		Sesuai
107	05/08/2025	Uniclean 291		Sesuai
108	05/08/2025	Uniclean 547/501		Sesuai
109	05/08/2025	Bonderite C – Ne 7400		Sesuai
110	05/08/2025	Bonderite S-Fn 6749 Cn		Sesuai
111	07/07/2025	Ferro sulphate	Cimahi	Sesuai
112	07/07/2025	Saodium Metabisulphit	Cimahi	Sesuai
113	07/07/2025	Aquaklir	Cimahi	Sesuai

KOTA CIMAHI,

Pemilik Usaha



(R Nurwulan Kusumawati)

Penyelia Halal



Oky Dwi Kartika Sari

Lampiran 9. Surat Pernyataan Bebas Babi

Surat Pernyataan

Yang bertanda tangan di bawah ini:

Nama : R Nurwulan Kusumawati
Jabatan : Tim Manajemen Halal
No. NIB : 8120111211678
Perusahaan : CHITOSE
INTERNASIONAL

Menyatakan bahwa perusahaan kami tidak menggunakan bahan, fasilitas, dan memproduksi produk yang mengandung babi dan turunannya, najis, dan bahan berbahaya.

Demikian surat pernyataan ini dibuat dengan sebenar-benarnya untuk dapat digunakan sebagaimana mestinya.

KOTA CIMAHI,

Pemilik Usaha



(R Nurwulan Kusumawati)

Penyelia Halal



Oky Dwi Kartika Sari

Layout/Denah Ruang Produksi

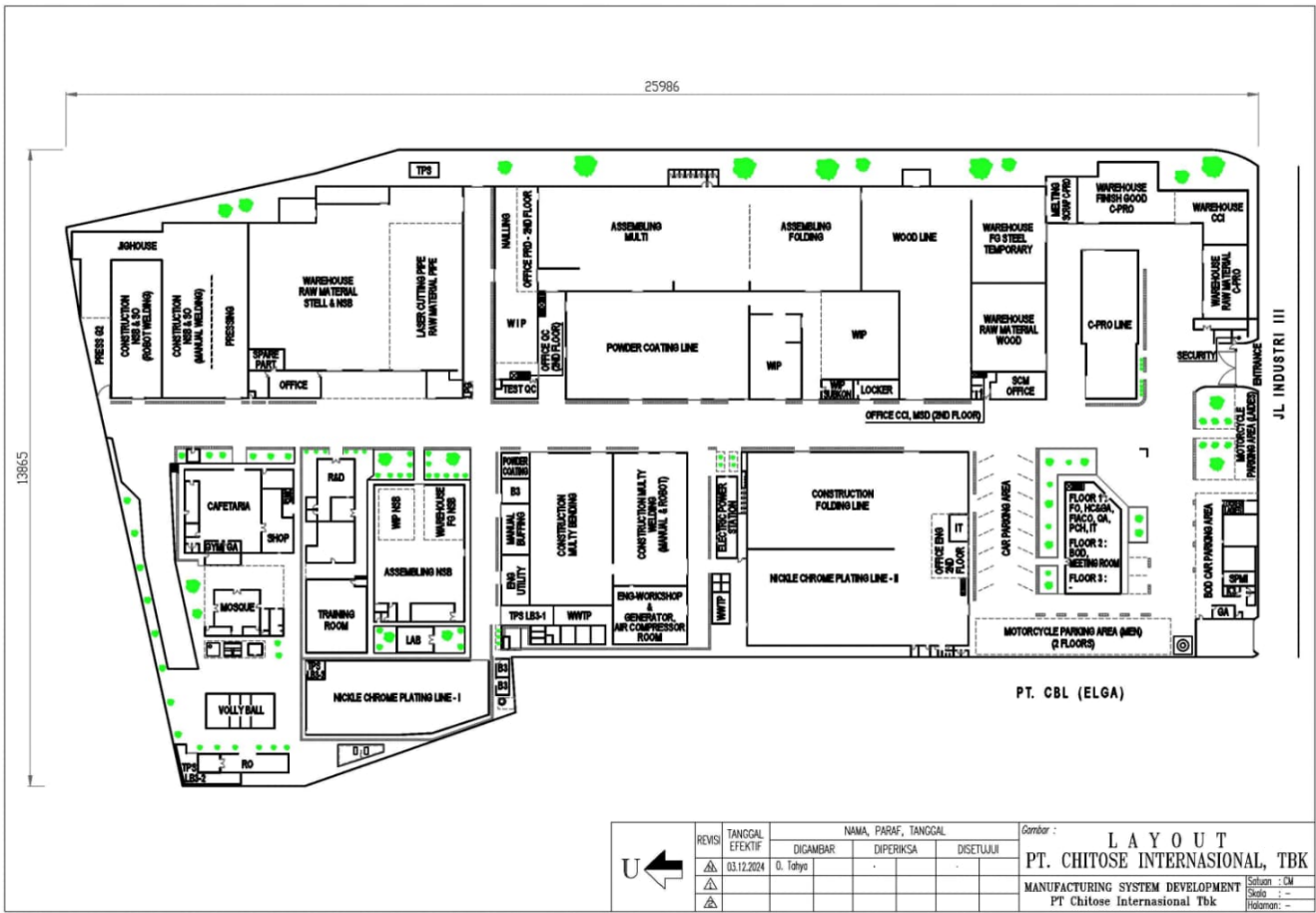

KOTA CIMAHI,

Pemilik Usaha

(R Nurwulan Kusumawati)

Penyelia Halal

Oky Dwi Kartika Sari

Lampiran 11. Catatan Penyimpanan Bahan dan Produk

Catatan Penyimpanan Bahan dan Produk

No	Nama Bahan	Nama Produk	Merek dan Produsen	Tanggal Masuk	Tanggal Keluar	Jumlah	Penanggung Jawab
1		CHITOSE KURSI YAMATO (AA; NN; HAA; HNN; NPC)		09/06/2025	25/06/2025	500	
2		CHITOSE KURSI TEATRO (S01; S01-L; S03-H; S03-NH; S04-UW; S04-ZW; S05-NH; S09; S11; S11-DX; S15-DX)		09/06/2025	24/06/2025	35	
3		CHITOSE MEJA TU (6012; 7014; 7012; 7575-P; LOW)		14/06/2025	14/06/2025	120	
4		CHITOSE KURSI CAESAR (N; P)		09/06/2025	10/06/2025	701	
5		CHITOSE KURSI CAVIS (3 SEAT; 4 SEAT)		18/06/2025	25/07/2025	4	
6		CHITOSE KURSI HANAKO		21/06/2025	21/06/2025	28	
7		CHITOSE MEJA ECHOOL (NO-2-3; NO-4-5-6; JP NO-2-3; JP NO-4-5-6; PLUS NO-2-3; PLUS NO-4-5-6; HD NO-2-3; HD NO-4-5-6; PB; PBM; ART DESK)		24/06/2025	24/06/2025	800	
8		CHITOSE KURSI COZY		04/06/2025	05/06/2025	240	
9		CHITOSE MEJA MANABU (AH-01 HD; AH-02; P-FB-02 DX SD; P-FB-02 DX SMP; AH MD-01)		25/06/2025	25/06/2025	64	
10		CHITOSE KURSI CAVIS (STANDAR; KS-01)		10/06/2025	16/06/2025	220	
11		CHITOSE KURSI ECHOOL (NO-2-3; NO-4-5-6; PB; PBM; PLUS NO-2-3-4-5-6)		14/06/2025	14/06/2025	392	
12		CHITOSE KURSI OLIVE (DX; A; SC; U)		13/06/2025	16/06/2025	90	
13		CHITOSE KURSI DUO 02 (DX WA; NA; WA)		30/06/2025	30/06/2025	983	
14		CHITOSE KURSI TARO				0	
15		CHITOSE KURSI NEO (DX; SERBAGUNA)				0	
16		CHITOSE KURSI FITTO (FL; M; MC; MH; ST)				0	
17		CHITOSE KURSI MAXIO				0	
18		CHITOSE KURSI GENIO				0	
19		CHITOSE KURSI EXECUTIVE				0	
20		CHITOSE KURSI PATRON				0	
21		CHITOSE KURSI NEO SW				0	
22		CHITOSE KURSI SPECTA (DX; STANDAR)				0	
23		CHITOSE KURSI ACHIVA				0	
24		CHITOSE KURSI VISTA (N; P)				0	
25		CHITOSE KURSI LOTUS				0	
26		CHITOSE KURSI YAMATO MEMO (MBD; MBD PLUS; MND; MND PLUS)				0	
27		CHITOSE KURSI OLIVE ALM				0	
28		CHITOSE KURSI DAISHOGUN (LMUP; BOLD; STANDAR)				0	
29		CHITOSE KURSI CAESAR MEMO				0	
30		CHITOSE KURSI MANABU (AH MD; AH-01; AH-01 ADJUSTER; AH-C ECHOOL)				0	
31		CHITOSE KURSI KEIKO (NH; NL; NM; T)				0	
32		CHITOSE KURSI AYUMI (NO-4-5-6; HD NO-4-5-6)				0	
33		CHITOSE MEJA KEIKO (NH; NL; NM; T; FB; FB HD; JP; PLUS NO-4-5-6)				0	
34		CHITOSE MEJA AYUMI (NO-4-5-6; HD NO-4-5-6)				0	
35		CHITOSE KURSI SOFA ASO (SS; DS)				0	
36		CHITOSE KURSI SOFA PRATO (1; 2; 3; SET 311)				0	
37		CHITOSE KURSI KOGU (PC, PT, TS)				0	
38		CHITOSE KURSI COACH				0	
39		CHITOSE MEJA KUMI (MD; MT; ED; SD; FD; WS; CD; PARTISI; EHD; FHD; FDC; FDN; LUX; AST)				0	
40		CHITOSE MEJA SOHO T SERIES (6012 FB; 6012 FBD; 6012 FBDD; 1010; 7012; 7014; 7575)				0	
41		CHITOSE MEJA FOLDIA (4512; 4518; 6016; 6018; FB-4512; FB-6016; RT-160; RT-180)				0	

No	Nama Bahan	Nama Produk	Merek dan Produsen	Tanggal Masuk	Tanggal Keluar	Jumlah	Penanggung Jawab
42		CHITOSE MEJA FTC (6012; 6018)				0	
43		CHITOSE LEMARI CK (1800 HDMD; 1800 PW; 1800 L; 810 PW)		20/06/2025	23/06/2025	51	
44		CHITOSE LEMARI WAGON (2D; 3D)				0	
45		CHITOSE MAPLE RACK (L; L HD; M; S)		21/06/2025	21/06/2025	22	
46		CHITOSE LEMARI CHIBA (AT; FILLING; LC; SW; SWN; M; PPF; WR; SL; SL/G)				0	
47		CHITOSE PAPAN TULIS SHIRO (W-1218; W-1218-LM; WS-1218; WS-1218-LM; SL-1224; W-1224; W-1224-LM; WS-1224; WS-1224-LM)				0	
48		CHITOSE STAGE & STAIR FL 1224 (STAGE; 2 STEP STAIR; 3 STEP STAIR)				0	
49		CHITOSE BACKDROP BD (3018; 2412; 2418)				0	
50		CHITOSE MEJA RECEPTIONIST RTB (L; S; U)				0	
1	Rubbing Compound Ivory		-	08/07/2025	14/07/2025	5	
2	Resibon AC-60 Nippon		-	11/07/2025	14/07/2025	120	
3	Plastik stretch		-	09/07/2025	10/07/2025	48	
4	Protection tape		-	24/07/2025	06/08/2025	17	
5	DISC GRINDER BENZ WERKZ		-	28/07/2025	28/07/2025	300	
6	Protection Tape Biru		-	24/07/2025	06/08/2025	17	
7	DISC GRINDER KUHLE		-	28/07/2025	28/07/2025	120	
8	Foam EPE		-	22/07/2025	28/07/2025	300	
9	Pylox Hitam 159 Diton		-	08/07/2025	14/07/2025	12	
10	Gas CO2 Iwatani		IWATANI	25/07/2025	25/07/2025	20	
11	Kawat Las Huatong		-	30/07/2025	30/07/2025	300	
12	Kuas Etherna		-	15/07/2025	17/07/2025	12	
13	Oli Wd 40		-	22/07/2025	24/07/2025	5	
14	Bonderite M – Nt 30002		-	08/07/2025	17/07/2025	725	
15	Bonderite C – Ak Rt1020		-	08/07/2025	17/07/2025	175	
16	Hydrochloric Acid		-	07/07/2025	17/07/2025	210	
17	Vessel Bit		-	15/07/2025	21/07/2025	20	
18	Thinner Cobra		-	15/07/2025	18/07/2025	15	
19	Pipa Besi ISTW		KRAKATAU STEEL	28/07/2025	28/07/2025	560	
20	Plate Besi POSCO		POSCO	21/07/2025	21/07/2025	50	
21	Pin Besi		-			0	
22	Pin Kayu Abadi Klender		-			0	
23	Kayu Plywood		-	16/07/2025	22/07/2025	264	
24	Kayu Partikel Board Canang		CANANG	28/07/2025	28/07/2025	375	
25	Kayu MDF Canang		CANANG			0	
26	High Pressure Laminated (HPL) AICA		AICA	31/07/2025	01/08/2025	36	
27	Foam PU (Poly Urethane)		ROYAL	22/07/2025	22/07/2025	100	
28	Foam PE CPRO		DOW			0	

No	Nama Bahan	Nama Produk	Merek dan Produsen	Tanggal Masuk	Tanggal Keluar	Jumlah	Penanggung Jawab
29	Plastik PE (Poly Ethylene)		-	30/07/2025	01/08/2025	1200	
30	Plastik PP (Poly Phrophylene)		-	30/07/2025	04/08/2025	200	
31	Plastik Bag / Plastik packing		-	14/07/2025	24/07/2025	25	
32	Plastik Fastener		-			0	
33	Kain Oscar		-	29/07/2025	07/08/2025	41	
34	Kain Fabric		-	30/07/2025	30/07/2025	110	
35	Kain PVC Vynil		-	10/07/2025	24/07/2025	3500	
36	Mur GINSA		-	29/07/2025	31/07/2025	4000	
37	Baut GINSA		-	28/07/2025	28/07/2025	22000	
38	Sekrup GINSA		-	28/07/2025	31/07/2025	2000	
39	Ring GINSA		-	21/07/2025	25/07/2025	2000	
40	Stapless MAXXIM		-	15/07/2025	23/07/2025	252	
41	Sticker/ Label		-	28/07/2025	01/08/2025	10000	
42	Label aluminium Plate Rivet		-	18/07/2025	24/07/2025	11500	
43	Carton Box /Dus		-	30/07/2025	04/08/2025	378	
44	Layer B/F Corrugated Cardboard		-	29/07/2025	29/07/2025	100	
45	Tali Strapping		-	11/07/2025	11/07/2025	55	
46	Stempel Packing		-			0	
47	Rivet Alumunium		-			0	
48	Rivet besi Chrome GINSA		-	21/07/2025	25/07/2025	1000	
49	Air Gunung		-			0	
50	Gas lift		-			0	
51	Karet Cushion rubber		-			0	
52	Spring besi SWA		-			0	
53	Caster		-			0	
54	Alcohol 70%		-			0	
55	Amplas Flying Wheel		-			0	
56	Apok Kain		-			0	
57	Aseton		-			0	
58	Celflex		-			0	
59	Chip CO 1.0 VESSEL .CO		-			0	
60	Circular Saw Blade size 400 z 72 LEUCO		-			0	
61	Double tape Nachi		NACHI			0	
62	Filter Paper		-			0	
63	Gagang dan Pisau Cutter Joyko		-			0	
64	Gergaji Sanflex Bahco		-			0	
65	Kaca Las Aulektro		-			0	
66	Kawat Beton		-			0	
67	Kertas HVS		-			0	
68	Kikir Bulat		-			0	
69	Mata Bor Nachi		-			0	
70	Mistar 15 Mm Stainles Butterfly		-			0	

No	Nama Bahan	Nama Produk	Merek dan Produsen	Tanggal Masuk	Tanggal Keluar	Jumlah	Penanggung Jawab
71	Packing tape/ lakban Nachi		-	11/07/2025	11/07/2025	216	
72	Palu		-			0	
73	Quick Coupler		-			0	
74	Radius Profile Cutter 12X25X75 Kanefusa		-			0	
75	Resibon A 24 S Nippon		-			0	
76	Sarung Tangan Karet		-			0	
77	Sarung Tangan Katun Delijaya		-	07/07/2025	08/07/2025	4200	
78	Sarung Tangan Kulit		-	22/07/2025	22/07/2025	24	
79	Scoring Saw Blade Leuco		-			0	
80	Single Face		-	25/07/2025	30/07/2025	304	
81	Tap Machine Yamawa		-	07/07/2025	10/07/2025	2	
82	Tinta Yamura Yamura Ink		-			0	
83	Wash Bensin		-			0	
84	Anode Chrome		-			0	
85	Barium Carbonat		-			0	
86	Boric Acid		-			0	
87	Chromic Acid		-			0	
88	DK 110 PLUS		-	08/07/2025	05/08/2025	200	
89	DK 88		-			0	
90	DK 99		-			0	
91	Hessochrome Bc 20		-			0	
92	Hydrogen Feroxide		-			0	
93	Nickel Anode		-			0	
94	Nickel chloride		-	11/07/2025	14/07/2025	120	
95	Nickel Sulfate		-			0	
96	ST 089		-			0	
97	ST 138		-			0	
98	ST 177		-			0	
99	ST 425		-			0	
100	ST 870 AK		-			0	
101	ST-088		-			0	
102	Sulfuric Acid		-	01/07/2025	17/07/2025	210	
103	Uniclean 157		-			0	
104	Uniclean 291		-			0	
105	Uniclean 547/501		-			0	
106	Bonderite C – Ne 7400		-			0	
107	Bonderite C-Ad Rt 1020 S		-			0	
108	Bonderite S-Fn 6749 Cn		-			0	
109	Powder Coating		-	31/07/2025	04/08/2025	100	
110	Caustic Soda		-	07/07/2025	16/07/2025	1000	
111	Ferro sulphate		-	07/07/2025	16/07/2025	500	

No	Nama Bahan	Nama Produk	Merek dan Produsen	Tanggal Masuk	Tanggal Keluar	Jumlah	Penanggung Jawab
112	Sodium Metabisulphit		-	07/07/2025	16/07/2025	750	
113	Aquaklir		-			0	

KOTA CIMAHI,

Pemilik Usaha



(R Nurwulan Kusumawati)

Penyelia Halal



Oky Dwi Kartika Sari

Diagram Alir Proses Produksi

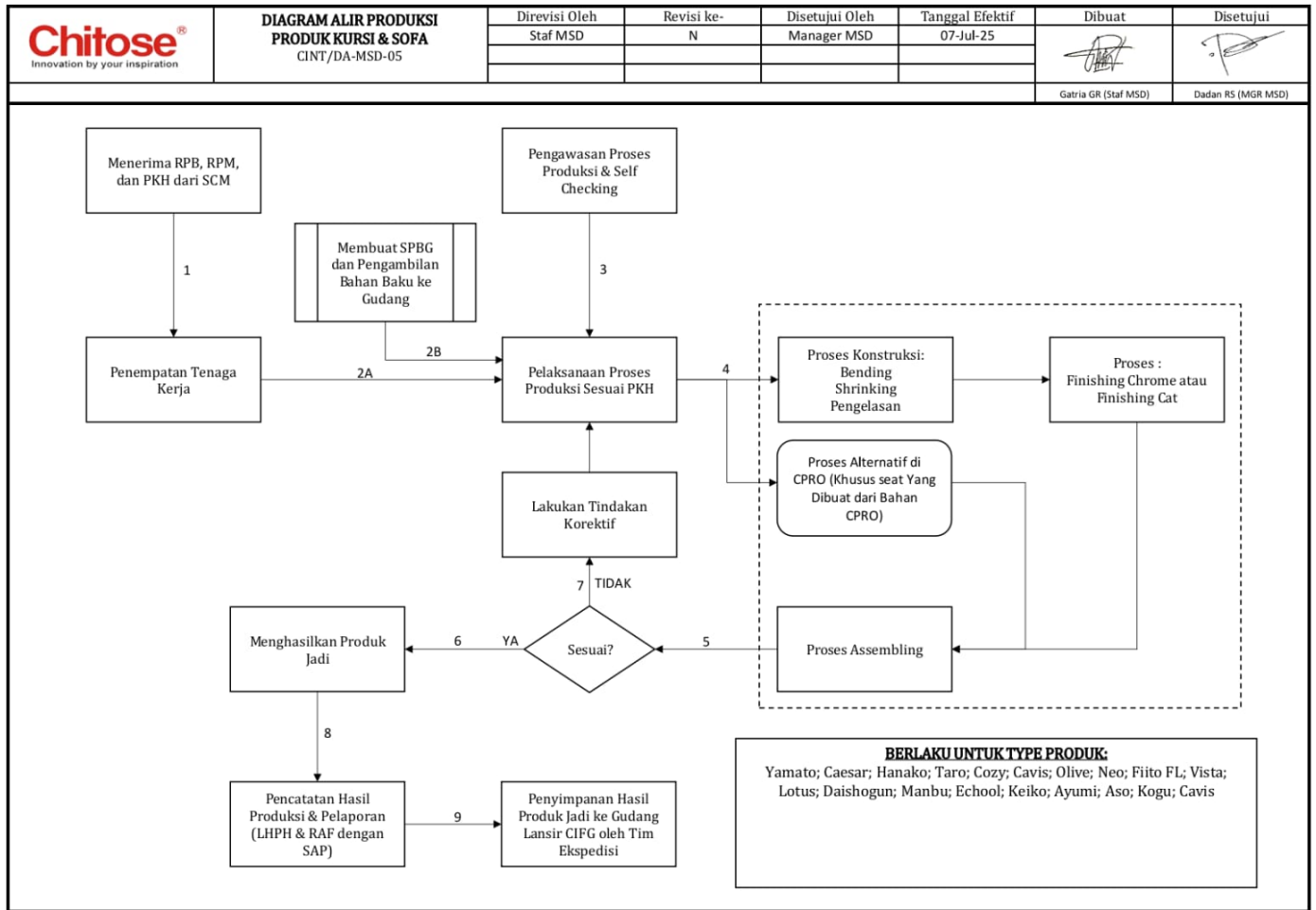

Direvisi Oleh	Revisi ke-	Disetujui Oleh	Tanggal Efektif	Dibuat	Disetujui
Staf MSD	N	Manager MSD	07-Jul-25		

Gatria GR (Staf MSD) Dadan RS (MGR MSD)

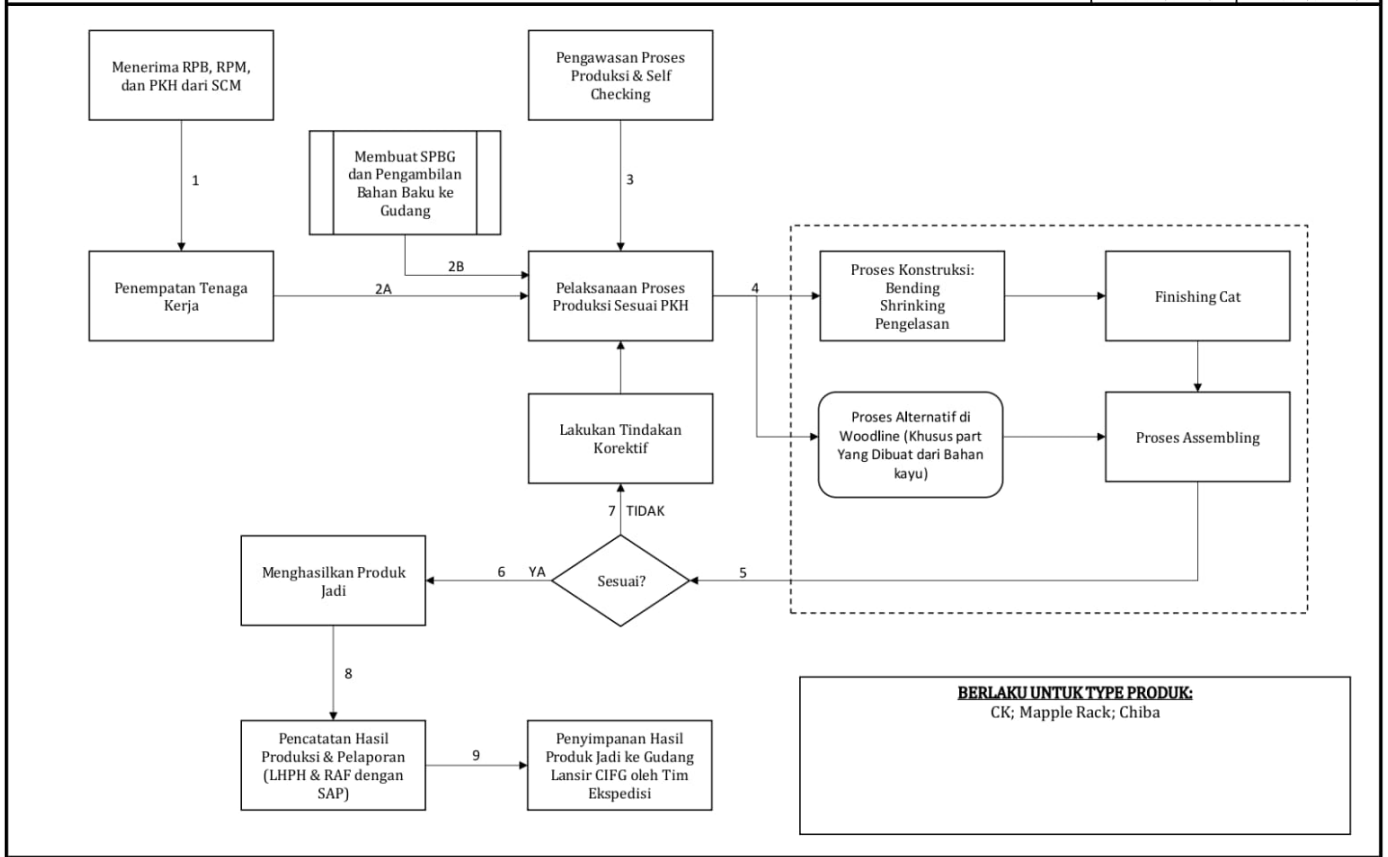

Direvisi Oleh	Revisi ke-	Disetujui Oleh	Tanggal Efektif	Dibuat	Disetujui
Staf MSD	N	Manager MSD	07-Jul-25		

Gatria GR (Staf MSD) Dadan RS (MGR MSD)

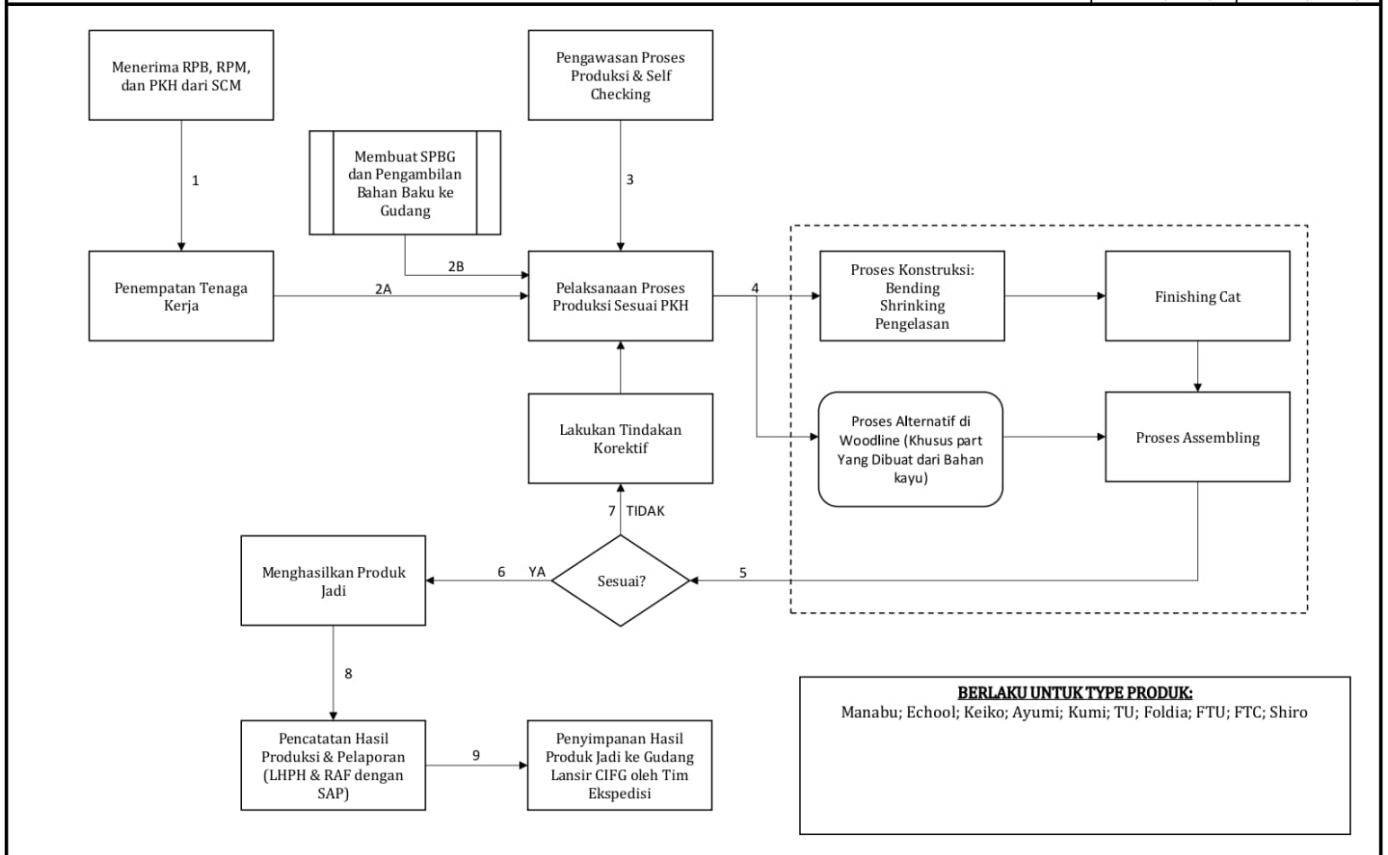

No	Nama Produk	Narasi
1	Diagram Alir Kursi & Sofa	
2	Diagram Alir Lemari & Rack	
3	Diagram Alir Meja & Papan Tulis	

KOTA CIMAHI,

Pemilik Usaha



(R Nurwulan Kusumawati)

Penyelia Halal



Oky Dwi Kartika Sari

Lampiran 13. Catatan Hasil Produksi

Catatan Hasil Produksi

No	Tanggal	Nama Produk/Varian /Merek	Jumlah	Keterangan
1		CHITOSE KURSI GENIO	0	
2		CHITOSE KURSI EXECUTIVE	0	
3		CHITOSE KURSI PATRON	0	
4		CHITOSE KURSI NEO SW	0	
5		CHITOSE KURSI ACHIVA	0	
6		CHITOSE KURSI VISTA (N; P)	0	
7		CHITOSE KURSI OLIVE ALM	0	
8		CHITOSE KURSI CAESAR MEMO	0	
9		CHITOSE KURSI KEIKO (NH; NL; NM; T)	0	
10		CHITOSE MEJA AYUMI (NO-4-5-6; HD NO-4-5-6)	0	
11		CHITOSE KURSI SOFA ASO (SS; DS)	0	
12		CHITOSE KURSI SOFA PRATO (1; 2; 3; SET 311)	0	
13		CHITOSE KURSI KOGU (PC, PT, TS)	0	
14		CHITOSE KURSI COACH	0	
15		CHITOSE MEJA SOHO T SERIES (6012 FB; 6012 FBD; 6012 FBDD; 1010; 7012; 7014; 7575)	0	
16		CHITOSE MEJA FOLDIA (4512; 4518; 6016; 6018; FB-4512; FB-6016; RT-160; RT-180)	0	
17		CHITOSE MEJA FTU	0	
18		CHITOSE MEJA FTC (6012; 6018)	0	
19		CHITOSE LEMARI WAGON (2D; 3D)	0	
20		CHITOSE LEMARI CHIBA (AT; FILLING; LC; SW; SWN; M; PPF; WR; SL; SL/G)	0	
21		CHITOSE STAGE & STAIR FL 1224 (STAGE; 2 STEP STAIR; 3 STEP STAIR)	0	
22		CHITOSE BACKDROP BD (3018; 2412; 2418)	0	
23	05/06/2025	CHITOSE KURSI CAESAR (N; P)	30	
24	09/06/2025	CHITOSE KURSI YAMATO (AA; NN; HAA; HNN; NPC)	500	
25	04/06/2025	CHITOSE KURSI CAESAR (N; P)	245	
26	09/06/2025	CHITOSE KURSI CAESAR (N; P)	701	
27	14/06/2025	CHITOSE KURSI CAESAR (N; P)	199	
28	17/06/2025	CHITOSE KURSI CAESAR (N; P)	116	
29	24/06/2025	CHITOSE KURSI CAESAR (N; P)	100	
30	26/06/2025	CHITOSE KURSI CAESAR (N; P)	10	
31	30/06/2025	CHITOSE KURSI CAESAR (N; P)	100	
32	02/06/2025	CHITOSE KURSI CAESAR (N; P)	750	
33	19/06/2025	CHITOSE KURSI CAESAR (N; P)	74	
34	28/06/2025	CHITOSE KURSI CAESAR (N; P)	183	
35	04/06/2025	CHITOSE BACKDROP BD (3018; 2412; 2418)	133	
36	13/06/2025	CHITOSE KURSI HANAOKO	12	
37	16/06/2025	CHITOSE KURSI HANAOKO	32	
38	02/06/2025	CHITOSE KURSI HANAOKO	12	
39	20/06/2025	CHITOSE KURSI HANAOKO	128	
40	21/06/2025	CHITOSE KURSI HANAOKO	28	
41	24/06/2025	CHITOSE KURSI HANAOKO	100	
42	25/06/2025	CHITOSE KURSI HANAOKO	180	
43	03/06/2025	CHITOSE KURSI COZY	240	
44	04/06/2025	CHITOSE KURSI COZY	240	
45	09/06/2025	CHITOSE KURSI COZY	180	
46	12/06/2025	CHITOSE KURSI COZY	100	
47	17/06/2025	CHITOSE KURSI COZY	148	
48	19/06/2025	CHITOSE KURSI COZY	40	

No	Tanggal	Nama Produk/Varian /Merek	Jumlah	Keterangan
49	21/06/2025	CHITOSE KURSI COZY	56	
50	24/06/2025	CHITOSE KURSI COZY	56	
51	10/06/2025	CHITOSE KURSI CAVIS (STANDAR; KS-01)	220	
52	18/06/2025	CHITOSE KURSI CAVIS (STANDAR; KS-01)	40	
53	19/06/2025	CHITOSE KURSI CAVIS (STANDAR; KS-01)	254	
54	16/06/2025	CHITOSE KURSI HANA KO	32	
55	04/06/2025	CHITOSE KURSI TARO	35	
56	19/06/2025	CHITOSE KURSI COZY	40	
57	18/06/2025	CHITOSE KURSI CAVIS (STANDAR; KS-01)	40	
58	20/06/2025	CHITOSE KURSI CAVIS (STANDAR; KS-01)	58	
59	02/06/2025	CHITOSE KURSI OLIVE (DX; A; SC; U)	96	
60	02/06/2025	CHITOSE KURSI COZY	240	
61	04/06/2025	CHITOSE KURSI OLIVE (DX; A; SC; U)	4	
62	12/06/2025	CHITOSE KURSI OLIVE (DX; A; SC; U)	6	
63	13/06/2025	CHITOSE KURSI OLIVE (DX; A; SC; U)	90	
64	23/06/2032	CHITOSE KURSI OLIVE (DX; A; SC; U)	140	
65	26/06/2032	CHITOSE KURSI OLIVE (DX; A; SC; U)	8	
66	12/06/2025	CHITOSE KURSI NEO (DX; SERBAGUNA)	4	
67	13/06/2025	CHITOSE KURSI NEO (DX; SERBAGUNA)	122	
68	24/06/2025	CHITOSE KURSI OLIVE (DX; A; SC; U)	96	
69	30/06/2025	CHITOSE KURSI FITTO (FL; M; MC; MH; ST)	16	
70	24/06/2025	CHITOSE KURSI MAXIO	10	
71	30/06/2025	CHITOSE KURSI MAXIO	30	
72	10/06/2025	CHITOSE KURSI DUO 02 (DX WA; NA; WA)	3	
73	24/06/2025	CHITOSE KURSI DUO 02 (DX WA; NA; WA)	3	
74	30/06/2025	CHITOSE KURSI DUO 02 (DX WA; NA; WA)	983	
75	10/06/2025	CHITOSE KURSI SPECTA (DX; STANDAR)	116	
76	10/06/2025	CHITOSE KURSI LOTUS	270	
77	12/06/2025	CHITOSE KURSI LOTUS	540	
78	13/06/2025	CHITOSE KURSI LOTUS	100	
79	26/06/2025	CHITOSE KURSI YAMATO MEMO (MBD; MBD PLUS; MND; MND PLUS)	42	
80	12/06/2025	CHITOSE KURSI DAISHOGUN (LMUP; BOLD; STANDAR)	92	
81	13/06/2025	CHITOSE KURSI DAISHOGUN (LMUP; BOLD; STANDAR)	20	
82	17/06/2025	CHITOSE KURSI DAISHOGUN (LMUP; BOLD; STANDAR)	88	
83	20/06/2025	CHITOSE KURSI DAISHOGUN (LMUP; BOLD; STANDAR)	36	
84	21/06/2025	CHITOSE KURSI DAISHOGUN (LMUP; BOLD; STANDAR)	24	
85	24/06/2025	CHITOSE KURSI DAISHOGUN (LMUP; BOLD; STANDAR)	100	
86	25/06/2025	CHITOSE KURSI DAISHOGUN (LMUP; BOLD; STANDAR)	100	
87	24/06/2025	CHITOSE KURSI OLIVE (DX; A; SC; U)	96	
88	17/06/2025	CHITOSE KURSI FITTO (FL; M; MC; MH; ST)	40	
89	26/06/2025	CHITOSE KURSI DAISHOGUN (LMUP; BOLD; STANDAR)	40	
90	24/06/2025	CHITOSE KURSI SPECTA (DX; STANDAR)	214	
91	17/06/2025	CHITOSE KURSI MANABU (AH MD; AH-01; AH-01 ADJUSTER; AH-C ECHOOL)	28	
92	21/06/2025	CHITOSE KURSI MANABU (AH MD; AH-01; AH-01 ADJUSTER; AH-C ECHOOL)	48	
93	12/06/2025	CHITOSE KURSI ECHOOL (NO-2-3; NO-4-5-6; PB; PBM; PLUS NO-2-3-4-5-6)	200	
94	14/06/2025	CHITOSE KURSI ECHOOL (NO-2-3; NO-4-5-6; PB; PBM; PLUS NO-2-3-4-5-6)	392	
95	16/06/2025	CHITOSE KURSI ECHOOL (NO-2-3; NO-4-5-6; PB; PBM; PLUS NO-2-3-4-5-6)	892	
96	18/06/2025	CHITOSE KURSI MANABU (AH MD; AH-01; AH-01 ADJUSTER; AH-C ECHOOL)	124	
97	17/06/2025	CHITOSE KURSI ECHOOL (NO-2-3; NO-4-5-6; PB; PBM; PLUS NO-2-3-4-5-6)	980	
98	21/06/2025	CHITOSE KURSI ECHOOL (NO-2-3; NO-4-5-6; PB; PBM; PLUS NO-2-3-4-5-6)	1016	
99	20/06/2025	CHITOSE KURSI ECHOOL (NO-2-3; NO-4-5-6; PB; PBM; PLUS NO-2-3-4-5-6)	1420	

No	Tanggal	Nama Produk/Varian /Merek	Jumlah	Keterangan
100	30/06/2025	CHITOSE KURSI ECHOOL (NO-2-3; NO-4-5-6; PB; PBM; PLUS NO-2-3-4-5-6)	1428	
101	23/06/2025	CHITOSE MEJA MANABU (AH-01 HD; AH-02; P-FB-02 DX SD; P-FB-02 DX SMP; AH MD-01)	152	
102	19/06/2025	CHITOSE MEJA MANABU (AH-01 HD; AH-02; P-FB-02 DX SD; P-FB-02 DX SMP; AH MD-01)	180	
103	30/06/2025	CHITOSE MEJA MANABU (AH-01 HD; AH-02; P-FB-02 DX SD; P-FB-02 DX SMP; AH MD-01)	256	
104	04/06/2025	CHITOSE MEJA ECHOOL (NO-2-3; NO-4-5-6; JP NO-2-3; JP NO-4-5-6; PLUS NO-2-3; PLUS NO-4-5-6; HD NO-2-3; HD NO-4-5-6; PB; PBM; ART DESK)	96	
105	12/06/2025	CHITOSE MEJA ECHOOL (NO-2-3; NO-4-5-6; JP NO-2-3; JP NO-4-5-6; PLUS NO-2-3; PLUS NO-4-5-6; HD NO-2-3; HD NO-4-5-6; PB; PBM; ART DESK)	224	
106	13/06/2025	CHITOSE MEJA ECHOOL (NO-2-3; NO-4-5-6; JP NO-2-3; JP NO-4-5-6; PLUS NO-2-3; PLUS NO-4-5-6; HD NO-2-3; HD NO-4-5-6; PB; PBM; ART DESK)	476	
107	14/06/2025	CHITOSE MEJA ECHOOL (NO-2-3; NO-4-5-6; JP NO-2-3; JP NO-4-5-6; PLUS NO-2-3; PLUS NO-4-5-6; HD NO-2-3; HD NO-4-5-6; PB; PBM; ART DESK)	480	
108	23/06/2025	CHITOSE KURSI ECHOOL (NO-2-3; NO-4-5-6; PB; PBM; PLUS NO-2-3-4-5-6)	1056	
109	26/06/2025	CHITOSE KURSI ECHOOL (NO-2-3; NO-4-5-6; PB; PBM; PLUS NO-2-3-4-5-6)	1476	
110	18/06/2025	CHITOSE KURSI ECHOOL (NO-2-3; NO-4-5-6; PB; PBM; PLUS NO-2-3-4-5-6)	1076	
111	25/06/2025	CHITOSE KURSI ECHOOL (NO-2-3; NO-4-5-6; PB; PBM; PLUS NO-2-3-4-5-6)	1056	
112	19/06/2025	CHITOSE KURSI ECHOOL (NO-2-3; NO-4-5-6; PB; PBM; PLUS NO-2-3-4-5-6)	648	
113	24/06/2025	CHITOSE KURSI ECHOOL (NO-2-3; NO-4-5-6; PB; PBM; PLUS NO-2-3-4-5-6)	1040	
114	28/06/2025	CHITOSE KURSI ECHOOL (NO-2-3; NO-4-5-6; PB; PBM; PLUS NO-2-3-4-5-6)	1004	
115	24/06/2025	CHITOSE MEJA MANABU (AH-01 HD; AH-02; P-FB-02 DX SD; P-FB-02 DX SMP; AH MD-01)	104	
116	25/06/2025	CHITOSE MEJA MANABU (AH-01 HD; AH-02; P-FB-02 DX SD; P-FB-02 DX SMP; AH MD-01)	64	
117	09/06/2025	CHITOSE MEJA ECHOOL (NO-2-3; NO-4-5-6; JP NO-2-3; JP NO-4-5-6; PLUS NO-2-3; PLUS NO-4-5-6; HD NO-2-3; HD NO-4-5-6; PB; PBM; ART DESK)	24	
118	17/06/2025	CHITOSE MEJA ECHOOL (NO-2-3; NO-4-5-6; JP NO-2-3; JP NO-4-5-6; PLUS NO-2-3; PLUS NO-4-5-6; HD NO-2-3; HD NO-4-5-6; PB; PBM; ART DESK)	700	
119	16/06/2025	CHITOSE MEJA ECHOOL (NO-2-3; NO-4-5-6; JP NO-2-3; JP NO-4-5-6; PLUS NO-2-3; PLUS NO-4-5-6; HD NO-2-3; HD NO-4-5-6; PB; PBM; ART DESK)	700	
120	19/06/2025	CHITOSE MEJA ECHOOL (NO-2-3; NO-4-5-6; JP NO-2-3; JP NO-4-5-6; PLUS NO-2-3; PLUS NO-4-5-6; HD NO-2-3; HD NO-4-5-6; PB; PBM; ART DESK)	800	
121	18/06/2025	CHITOSE MEJA ECHOOL (NO-2-3; NO-4-5-6; JP NO-2-3; JP NO-4-5-6; PLUS NO-2-3; PLUS NO-4-5-6; HD NO-2-3; HD NO-4-5-6; PB; PBM; ART DESK)	900	
122	30/06/2025	CHITOSE KURSI AYUMI (NO-4-5-6; HD NO-4-5-6)	13	
123	20/06/2025	CHITOSE MEJA ECHOOL (NO-2-3; NO-4-5-6; JP NO-2-3; JP NO-4-5-6; PLUS NO-2-3; PLUS NO-4-5-6; HD NO-2-3; HD NO-4-5-6; PB; PBM; ART DESK)	800	
124	21/06/2025	CHITOSE MEJA ECHOOL (NO-2-3; NO-4-5-6; JP NO-2-3; JP NO-4-5-6; PLUS NO-2-3; PLUS NO-4-5-6; HD NO-2-3; HD NO-4-5-6; PB; PBM; ART DESK)	800	
125	23/06/2025	CHITOSE MEJA ECHOOL (NO-2-3; NO-4-5-6; JP NO-2-3; JP NO-4-5-6; PLUS NO-2-3; PLUS NO-4-5-6; HD NO-2-3; HD NO-4-5-6; PB; PBM; ART DESK)	800	
126	25/06/2025	CHITOSE MEJA ECHOOL (NO-2-3; NO-4-5-6; JP NO-2-3; JP NO-4-5-6; PLUS NO-2-3; PLUS NO-4-5-6; HD NO-2-3; HD NO-4-5-6; PB; PBM; ART DESK)	816	
127	26/06/2025	CHITOSE MEJA ECHOOL (NO-2-3; NO-4-5-6; JP NO-2-3; JP NO-4-5-6; PLUS NO-2-3; PLUS NO-4-5-6; HD NO-2-3; HD NO-4-5-6; PB; PBM; ART DESK)	700	
128	28/06/2025	CHITOSE MEJA ECHOOL (NO-2-3; NO-4-5-6; JP NO-2-3; JP NO-4-5-6; PLUS NO-2-3; PLUS NO-4-5-6; HD NO-2-3; HD NO-4-5-6; PB; PBM; ART DESK)	1100	
129	30/06/2025	CHITOSE MEJA ECHOOL (NO-2-3; NO-4-5-6; JP NO-2-3; JP NO-4-5-6; PLUS NO-2-3; PLUS NO-4-5-6; HD NO-2-3; HD NO-4-5-6; PB; PBM; ART DESK)	206	
130	18/06/2025	CHITOSE MEJA KEIKO (NH; NL; NM; T; FB; FB HD; JP; PLUS NO-4-5-6)	28	
131	14/06/2025	CHITOSE MEJA TU (6012; 7014; 7012; 7575-P; LOW)	120	
132	19/06/2025	CHITOSE MEJA TU (6012; 7014; 7012; 7575-P; LOW)	120	
133	21/06/2025	CHITOSE MEJA TU (6012; 7014; 7012; 7575-P; LOW)	140	
134	23/06/2025	CHITOSE MEJA TU (6012; 7014; 7012; 7575-P; LOW)	100	
135	24/06/2025	CHITOSE MEJA TU (6012; 7014; 7012; 7575-P; LOW)	45	
136	25/06/2025	CHITOSE MEJA TU (6012; 7014; 7012; 7575-P; LOW)	100	
137	26/06/2025	CHITOSE MEJA TU (6012; 7014; 7012; 7575-P; LOW)	100	
138	19/06/2025	CHITOSE MAPLE RACK (L; L HD; M; S)	22	
139	20/06/2025	CHITOSE MAPLE RACK (L; L HD; M; S)	22	
140	21/06/2025	CHITOSE MAPLE RACK (L; L HD; M; S)	22	

No	Tanggal	Nama Produk/Varian /Merek	Jumlah	Keterangan
141	23/06/2025	CHITOSE MAPLE RACK (L; L HD; M; S)	22	
142	18/06/2025	CHITOSE KURSI CAVIS (3 SEAT; 4 SEAT)	4	
143	25/06/2025	CHITOSE KURSI TEATRO (S01; S01-L; S03-H; S03-NH; S04-UW; S04-ZW; S05-NH; S09; S11; S11-DX; S15-DX)	134	
144	26/06/2025	CHITOSE MEJA KUMI (MD; MT; ED; SD; FD; WS; CD; PARTISI; EHD; FHD; FDC; FDN; LUX; AST)	20	
145	20/06/2025	CHITOSE MEJA TU (6012; 7014; 7012; 7575-P; LOW)	120	
146	28/06/2025	CHITOSE MEJA TU (6012; 7014; 7012; 7575-P; LOW)	65	
147	20/06/2025	CHITOSE LEMARI CK (1800 HDMD; 1800 PW; 1800 L; 810 PW)	51	
148	26/06/2025	CHITOSE LEMARI CK (1800 HDMD; 1800 PW; 1800 L; 810 PW)	104	
149	28/06/2025	CHITOSE LEMARI CK (1800 HDMD; 1800 PW; 1800 L; 810 PW)	171	
150	24/06/2025	CHITOSE MEJA ECHOOL (NO-2-3; NO-4-5-6; JP NO-2-3; JP NO-4-5-6; PLUS NO-2-3; PLUS NO-4-5-6; HD NO-2-3; HD NO-4-5-6; PB; PBM; ART DESK)	800	
151	09/06/2025	CHITOSE KURSI TEATRO (S01; S01-L; S03-H; S03-NH; S04-UW; S04-ZW; S05-NH; S09; S11; S11-DX; S15-DX)	35	
152	17/06/2025	CHITOSE MEJA TU (6012; 7014; 7012; 7575-P; LOW)	100	
153	13/06/2025	CHITOSE MEJA MANABU (AH-01 HD; AH-02; P-FB-02 DX SD; P-FB-02 DX SMP; AH MD-01)	24	
154	30/06/2025	CHITOSE PAPAN TULIS SHIRO (W-1218; W-1218-LM; WS-1218; WS-1218-LM; SL-1224; W-1224; W-1224-LM; WS-1224; WS-1224-LM)	407	

KOTA CIMAHI,

Pemilik Usaha



(R Nurwulan Kusumawati)

Penyelia Halal



Oky Dwi Kartika Sari

Lampiran 14. Catatan Distribusi/Penjualan Produk

Catatan Distribusi/Penjualan Produk

No	Tanggal	Nama Produk/ Varian/Merek	Jumlah	Tujuan
1		CHITOSE KURSI PATRON	0	
2		CHITOSE KURSI NEO SW	0	
3		CHITOSE KURSI LOTUS	0	
4		CHITOSE KURSI OLIVE ALM	0	
5		CHITOSE KURSI CAESAR MEMO	0	
6		CHITOSE KURSI KEIKO (NH; NL; NM; T)	0	
7		CHITOSE KURSI SOFA ASO (SS; DS)	0	
8		CHITOSE KURSI SOFA PRATO (1; 2; 3; SET 311)	0	
9		CHITOSE KURSI COACH	0	
10		CHITOSE MEJA FTU	0	
11		CHITOSE STAGE & STAIR FL 1224 (STAGE; 2 STEP STAIR; 3 STEP STAIR)	0	
12		CHITOSE BACKDROP BD (3018; 2412; 2418)	0	
13	25/06/2025	CHITOSE KURSI YAMATO (AA; NN; HAA; HNN; NPC)	250	NN RED ke PT. DELTA FURINDOTAMA
14	10/06/2025	CHITOSE KURSI CAESAR (N; P)	360	CAESAR N BLUE L1 ke PT. SINAR SEJAHTERA MANDIRI
15	05/06/2025	CHITOSE KURSI COZY	300	COZY N BROWN N4 ke PT. MEGA INTI MANDIRI (BATAM)
16	16/06/2025	CHITOSE KURSI CAVIS (STANDAR; KS-01)	51	CAVIS P CREAM BLUE L1 ke PT. TRIJATI PRIMULIA
17	10/06/2025	CHITOSE KURSI TARO	35	TARO S P GOLD RED N3 ke PT. DELTA FURINDOTAMA
18	16/06/2025	CHITOSE KURSI OLIVE (DX; A; SC; U)	37	OLIVE DX N BLACK ke PT. TRIJATI PRIMULIA
19	03/06/2025	CHITOSE KURSI NEO (DX; SERBAGUNA)	16	NEO BLACK ke PT. DELTA FURINDOTAMA
20	03/06/2025	CHITOSE KURSI FITTO (FL; M; MC; MH; ST)	20	FITTO FL BLACK ke PT. SEJAHTERA WAHANA GEMILANG
21	03/06/2025	CHITOSE KURSI HANAKO	15	PT. DELTA FURINDOTAMA
22	03/06/2025	CHITOSE KURSI MAXIO	15	PT. DELTA FURINDOTAMA
23	25/06/2025	CHITOSE KURSI EXECUTIVE	1	PT. SEJAHTERA WAHANA GEMILANG
24	03/06/2025	CHITOSE KURSI SPECTA (DX; STANDAR)	104	PT. SEJAHTERA SAMARINDA FURINDO
25	10/06/2025	CHITOSE KURSI YAMATO MEMO (MBD; MBD PLUS; MND; MND PLUS)	136	MND BLACK ke PT. SEJAHTERA PALEMBANG FURINDO
26	10/06/2025	CHITOSE KURSI DAISHOGUN (LMUP; BOLD; STANDAR)	200	DAISHOGUN GREEN O6 ke PT. DELTA FURINDOTAMA
27	16/06/2025	CHITOSE KURSI ACHIVA	30	PT. MEGA INTI MANDIRI
28	10/06/2025	CHITOSE KURSI VISTA (N; P)	14	VISTA N BLUE L1 ke PT. DELTA FURINDOTAMA
29	02/06/2025	CHITOSE KURSI MANABU (AH MD; AH-01; AH-01 ADJUSTER; AH-C ECHOOL)	68	MANABU AH CHAIR ke PT. MEGA INTI MANDIRI
30	20/06/2025	CHITOSE KURSI AYUMI (NO-4-5-6; HD NO-4-5-6)	52	AYUMI NO 6 KE PT. SEJAHTERA PALEMBANG FURINDO
31	25/06/2025	CHITOSE MEJA MANABU (AH-01 HD; AH-02; P-FB-02 DX SD; P-FB-02 DX SMP; AH MD-01)	48	MANABU AH 01 FB KE PT. SEJAHTERA WAHANA GEMILANG
32	30/06/2025	CHITOSE KURSI DUO 02 (DX WA; NA; WA)	57	DUO 02 WA ke PT. SEJAHTERA WAHANA GEMILANG
33	24/06/2025	CHITOSE MEJA ECHOOL (NO-2-3; NO-4-5-6; JP NO-2-3; JP NO-4-5-6; PLUS NO-2-3; PLUS NO-4-5-6; HD NO-2-3; HD NO-4-5-6; PB; PBM; ART DESK)	32	PT. SEJAHTERA WAHANA GEMILANG
34	05/06/2025	CHITOSE MEJA KEIKO (NH; NL; NM; T; FB; FB HD; JP; PLUS NO-4-5-6)	30	PT. SEJAHTERA WAHANA GEMILANG

No	Tanggal	Nama Produk/ Varian/Merek	Jumlah	Tujuan
35	30/06/2025	CHITOSE KURSI KOGU (PC, PT, TS)	1	KOGU TS 4S RED PT. SINAR SEJAHTERA MANDIRI
36	25/06/2025	CHITOSE KURSI CAVIS (3 SEAT; 4 SEAT)	4	PT. SEJAHTERA SAMARINDA FURINDO
37	02/06/2025	CHITOSE MEJA KUMI (MD; MT; ED; SD; FD; WS; CD; PARTISI; EHD; FHD; FDC; FDN; LUX; AST)	6	KUMI SD KE PT. MEGA INTI MANDIRI
38	24/06/2025	CHITOSE KURSI TEATRO (S01; S01-L; S03-H; S03-NH; S04-UW; S04-ZW; S05-NH; S09; S11; S11-DX; S15-DX)	134	TEATRO S11 ORANGE KE PT. MEGA INTI MANDIRI
39	13/06/2025	CHITOSE MEJA AYUMI (NO-4-5-6; HD NO-4-5-6)	12	AYUMI NO 6 KE PT. SEJAHTERA WAHANA GEMILANG
40	14/06/2025	CHITOSE MEJA TU (6012; 7014; 7012; 7575-P; LOW)	1	PT. SEJAHTERA WAHANA GEMILANG
41	16/06/2025	CHITOSE MEJA SOHO T SERIES (6012 FB; 6012 FBD; 6012 FBDD; 1010; 7012; 7014; 7575)	60	PT. SEJAHTERA WAHANA GEMILANG
42	10/06/2025	CHITOSE MEJA FOLDIA (4512; 4518; 6016; 6018; FB-4512; FB-6016; RT-160; RT-180)	1	PT. DELTA FURINDOTAMA
43	13/06/2025	CHITOSE KURSI GENIO	8	PT. SEJAHTERA WAHANA GEMILANG
44	05/06/2025	CHITOSE PAPAN TULIS SHIRO (W-1218; W-1218-LM; WS-1218; WS-1218-LM; SL-1224; W-1224; W-1224-LM; WS-1224; WS-1224-LM)	2	SHIRO WS-1224 LM KE PT. TRIJATI PRIMULIA
45	25/06/2025	CHITOSE MEJA FTC (6012; 6018)	10	FTC 2016 KE PT. SEJAHTERA WAHANA GEMILANG
46	14/06/2025	CHITOSE KURSI ECHOOL (NO-2-3; NO-4-5-6; PB; PBM; PLUS NO-2-3-4-5-6)	144	PT. SEJAHTERA WAHANA GEMILANG
47	23/06/2025	CHITOSE LEMARI CK (1800 HDMD; 1800 PW; 1800 L; 810 PW)	10	PT. SEJAHTERA WAHANA GEMILANG
48	10/06/2025	CHITOSE LEMARI CHIBA (AT; FILLING; LC; SW; SWN; M; PPF; WR; SL; SL/G)	1	PT. SEJAHTERA PALEMBANG FURINDO
49	21/06/2025	CHITOSE MAPLE RACK (L; L HD; M; S)	20	PT. SEJAHTERA WAHANA GEMILANG
50	13/06/2025	CHITOSE LEMARI WAGON (2D; 3D)	2	KUMI WAGON 3D KE PT. SEJAHTERA WAHANA GEMILANG

KOTA CIMAHI,

Pemilik Usaha



(R Nurwulan Kusumawati)

Penyelia Halal



Oky Dwi Kartika Sari

Lampiran 15. Surat Permohonan Persetujuan Penggunaan Bahan Baru

Kepada : Kepala BPJPH dan Kepala LPH ()
Perihal : Permohonan Persetujuan Penggunaan Bahan Baru
Lampiran :

Merujuk pada persyaratan dan ketentuan sertifikasi halal, dengan ini R Nurwulan Kusumawati mengajukan permohonan persetujuan penggunaan bahan baru, yaitu:

1.	Nama Bahan :
	Merek :
	Produsen – Asal negara :
	Nomor SH – Masa berlaku SH :
2.	Nama Bahan :
	Merek :
	Produsen – Asal negara :
	Nomor SH – Masa berlaku SH :

Sebagai bahan pertimbangan, kami lampirkan dokumen pendukung bahan (sertifikat halal).

Demikian permohonan ini disampaikan, atas perhatian dan bantuannya, disampaikan terima kasih.

KOTA CIMAHI,

Pemilik Usaha



(R Nurwulan Kusumawati)

Penyelia Halal



Oky Dwi Kartika Sari

Lampiran 16. Form Daftar Periksa Audit Internal

No	KRITERIA SJPH	Bukti Pemenuhan (diisi oleh auditi)	Hasil Penilaian (diisi oleh auditor)		
			Ya	Tidak	Keterangan
1	KOMITMEN DAN TANGGUNG JAWAB				
	Kebijakan Halal				
	Apakah kebijakan halal telah ditetapkan ?				
	Apakah kebijakan halal telah disosialisasikan ?				
	Apakah ada bukti sosialisasi kebijakan halal ?				
	Tugas dan Tanggung Jawab				
	Apakah penyelia halal telah ditetapkan ?				
	Apakah penyelia halal sudah melakukan pelatihan eksternal				
	Apakah penyelia halal sudah diregistrasi kepada BPJPH ?				
	Apakah tugas penyelia halal sudah ditulis ?				
	Pembinaan Sumber Daya Manusia				
	Apakah ada kegiatan pelatihan yang terjadwal/setidaknya dua tahun sekali ?				
	Apakah ada bukti pelaksanaan pelatihan ?				

No	KRITERIA SJPH	Bukti Pemenuhan (diisi oleh auditor)	Hasil Penilaian (diisi oleh auditor)		
			Ya	Tidak	Keterangan
2	BAHAN				
	Sumber Bahan, daftar Bahan				
	Apakah Menggunakan seluruh jenis bahan halal dan tidak menggunakan bahan yang bersumber dari bahan tidak halal serta tidak menggunakan bahan yang berasal dari bahan yang mengandung najis dan/atau berbahaya sesuai ketentuan Al-qur'an, Hadits, dan Fatwa Ulama?				
	Apakah Menggunakan bahan yang memenuhi aspek keamanan dan kesehatan sesuai regulasi yang berlaku ?				
	Apakah tersedia daftar bahan ?				
	Apakah membeli dan menggunakan bahan dengan nama/merk dan produsen sesuai dengan yang tercantum dalam Daftar Bahan yang disetujui oleh BPJPH dan LPH?				
	Apakah Memelihara bukti pembelian (nota/kuitansi) dan contoh label kemasan (jika ada) selama masa berlaku sertifikat halal, kecuali untuk bahan yang jarang dibeli maka disimpan bukti pembelian terakhir ?				
	Apakah tersedia Catatan pembelian bahan ?				
	Dokumen Pendukung Bahan				
	Apakah Menyediakan dokumen pendukung bahan yang dibutuhkan dalam rangka sertifikasi halal ?				
	Apakah Melakukan pemantauan dan pemeliharaan dokumen pendukung bahan yang mencakup masa berlaku dan validitasnya ?				
	Apakah Menyediakan dokumen pendukung yang berupa Surat pernyataan fasilitas produksi yang bebas dari babi (statement of pork free facility) yang dikeluarkan oleh produsen bahan, bukan dari distributor/supplier?				

No	KRITERIA SJPH	Bukti Pemuenuhan (diisi oleh auditi)	Hasil Penilaian (diisi oleh auditor)		
			Ya	Tidak	Keterangan
3	Proses Produk Halal				
	Lokasi, Tempat dan Alat				
	Apakah Menetapkan lokasi proses produk halal yang menjadi ruang lingkup sertifikasi adalah berlokasi (DIISI ALAMAT PRODUKSI) dan telah dipastikan jauh dari peternakan babi atau kegiatan pengolahannya, untuk mencegah terjadinya kontaminasi melalui karyawan dan peralatan ?				
	Apakah Merancang tempat produksi untuk memfasilitasi proses pembersihan dan pengawasan yang tepat serta memastikan lokasi dan tempat proses produk halal tetap bersih dan higienis, bebas dari najis, hewan peliharaan, hewan liar, dan dari bahan tidak halal ?				
	Apakah Memisahkan tempat dan alat yang digunakan untuk proses produk yang halal dan tidak halal ?				
	Apakah Menjaga semua fasilitas produksi dan peralatan dalam keadaan bersih (bebas dari najis) sebelum dan sesudah digunakan melalui pencucian di tempat/fasilitas yang terpisah dengan memakai bahan pencuci yang bukan berasal dari bahan tidak halal atau najis serta melakukan verifikasi hasil pencucian untuk membuktikan hilangnya warna, bau dan rasa dari pengotor ?				
	Peralatan dan Perangkat				
	Apakah Memisahkan peralatan dan perangkat yang digunakan untuk proses produk yang halal dan tidak halal ?				
	Apakah Menjaga dan memastikan alat proses produk halal tetap bersih dan higienis, bebas dari najis, dan bahan tidak halal ?				
	Apakah Menggunakan peralatan untuk pengambilan sampel tidak bergantian antara bahan dan/atau produk halal dan tidak halal ?				
	Apakah Melengkapi dokumen fasilitas produksi untuk produk yang disertifikasi halal apabila fasilitas produksi digunakan juga untuk memproduksi produk yang tidak disertifikasi halal dari bahan yang tidak mengandung bahan tidak halal ?				
	Prosedur PPH				
	Apakah Menetapkan, menerapkan, dan memelihara prosedur PPH ?				

No	KRITERIA SJPH	Bukti Pemuenuhan (diisi oleh auditi)	Hasil Penilaian (diisi oleh auditor)		
			Ya	Tidak	Keterangan
4	Produk				
	Apakah Produk yang disertifikasi halal adalah produk yang didaftarkan ke BPJPH dan disepakati oleh Lembaga Pemeriksa Halal ?				
	Apakah Menghasilkan produk dari bahan halal dan diproses dengan cara sesuai persyaratan ?				
	Apakah Fasilitas yang digunakan dan produk yang dihasilkan tidak bercampur dengan proses produksi dan produk yang tidak halal/tidak didaftar kepada BPJPH ?				
	Apakah Produk yang dihasilkan tidak mengandung nama, bentuk, dan karakteristik/profil sensori yang mengarah kepada produk haram dan/atau produk yang dinyatakan tidak halal berdasarkan ketetapan Fatwa ?				
	Apakah Menghasilkan produk atau bahan yang aman untuk dikonsumsi ?				
	Apakah Pelaksanaan proses pengemasan produk dilakukan dengan memperhatikan menggunakan yang bersih dan bebas najis, serta desain kemasan, tanda, simbol, logo, nama, dan gambar kemasan produk tidak menyesatkan dan tidak mengarah kepada sesuatu yang diharamkan, serta penyantuman logo halal hanya untuk kemasan produk yang disertifikasi ?				
	Jika terdapat penambahan dan/atau pengembangan produk diluar yang telah didaftarkan sertifikasi halal, harus dilaporkan kepada BPJPH.				
	Apakah Menjamin ketertelusuran kehalalan produk, bahwa produk berasal dari bahan yang memenuhi kriteria bahan, kriteria penggunaan bahan baru dan diproduksi di fasilitas yang memenuhi kriteria fasilitas (misal catatan pembelian bahan, catatan produksi, dan catatan penjualan) ?				

No	KRITERIA SJPH	Bukti Pemenuhan (diisi oleh auditor)	Hasil Penilaian (diisi oleh auditor)		
			Ya	Tidak	Keterangan
5	Pemantauan dan Evaluasi				
	Apakah Melakukan pemantauan dan evaluasi menggunakan prosedur audit internal dan kaji ulang manajemen ?				
	Apakah Melakukan audit internal minimal setiap satu tahun sekali untuk memantau penerapan SJPH ?				
	Apakah Melakukan kaji ulang manajemen setiap satu tahun sekali untuk mengevaluasi penerapan SJPH ?				
	Apakah Memiliki dan memelihara bukti pelaksanaan audit internal dan kaji ulang manajemen ?				
	Apakah Jika dalam audit internal ditemukan ketidaksesuaian pelaksanaan SJPH di pelaku usaha dengan kriteria SJPH dan persyaratan sertifikasi (kebijakan dan prosedur), maka akan segera dilakukan tindakan perbaikan ?				
	Apakah Melaporkan hasil audit internal dan kaji ulang manajemen kepada BPJPH dan Lembaga Pemeriksa Halal ?				

KOTA CIMAHI,

Pemilik Usaha



(R Nurwulan Kusumawati)

Penyelia Halal



Oky Dwi Kartika Sari

Risalah Kaji Ulang Manajemen

No	Materi	Hasil pembahasan
1	Komitmen Dan Manajemen	
2	Bahan	
3	Proses Produk Halal	
4	Produk	
5	Pemantauan Dan Evaluasi	

KOTA CIMAHI,

Pemilik Usaha



(R Nurwulan Kusumawati)

Penyelia Halal



Oky Dwi Kartika Sari

Lampiran 18. Pemetaan Pabrik dan Produk

Pemetaan Pabrik dan Produk

No	Pabrik	Produk
1	PT Chitose Internasional Tbk	CHITOSE KURSI HANAKO
2	PT Chitose Internasional Tbk	CHITOSE KURSI YAMATO (AA; NN; HAA; HNN; NPC)
3	PT Chitose Internasional Tbk	CHITOSE KURSI CAESAR (N; P)
4	PT Chitose Internasional Tbk	CHITOSE KURSI TARO
5	PT Chitose Internasional Tbk	CHITOSE KURSI COZY
6	PT Chitose Internasional Tbk	CHITOSE KURSI CAVIS (STANDAR; KS-01)
7	PT Chitose Internasional Tbk	CHITOSE KURSI OLIVE (DX; A; SC; U)
8	PT Chitose Internasional Tbk	CHITOSE KURSI NEO (DX; SERBAGUNA)
9	PT Chitose Internasional Tbk	CHITOSE KURSI FITTO (FL; M; MC; MH; ST)
10	PT Chitose Internasional Tbk	CHITOSE KURSI MAXIO
11	PT Chitose Internasional Tbk	CHITOSE KURSI GENIO
12	PT Chitose Internasional Tbk	CHITOSE KURSI EXECUTIVE
13	PT Chitose Internasional Tbk	CHITOSE KURSI PATRON
14	PT Chitose Internasional Tbk	CHITOSE KURSI DUO 02 (DX WA; NA; WA)
15	PT Chitose Internasional Tbk	CHITOSE KURSI NEO SW
16	PT Chitose Internasional Tbk	CHITOSE KURSI SPECTA (DX; STANDAR)
17	PT Chitose Internasional Tbk	CHITOSE KURSI ACHIVA
18	PT Chitose Internasional Tbk	CHITOSE KURSI VISTA (N; P)
19	PT Chitose Internasional Tbk	CHITOSE KURSI LOTUS
20	PT Chitose Internasional Tbk	CHITOSE KURSI YAMATO MEMO (MBD; MBD PLUS; MND; MND PLUS)
21	PT Chitose Internasional Tbk	CHITOSE KURSI OLIVE ALM
22	PT Chitose Internasional Tbk	CHITOSE KURSI DAISHOGUN (LMUP; BOLD; STANDAR)
23	PT Chitose Internasional Tbk	CHITOSE KURSI CAESAR MEMO
24	PT Chitose Internasional Tbk	CHITOSE KURSI MANABU (AH MD; AH-01; AH-01 ADJUSTER; AH-C ECHOOL)
25	PT Chitose Internasional Tbk	CHITOSE KURSI ECHOOL (NO-2-3; NO-4-5-6; PB; PBM; PLUS NO-2-3-4-5-6)
26	PT Chitose Internasional Tbk	CHITOSE KURSI KEIKO (NH; NL; NM; T)
27	PT Chitose Internasional Tbk	CHITOSE KURSI AYUMI (NO-4-5-6; HD NO-4-5-6)
28	PT Chitose Internasional Tbk	CHITOSE MEJA MANABU (AH-01 HD; AH-02; P-FB-02 DX SD; P-FB-02 DX SMP; AH MD-01)
29	PT Chitose Internasional Tbk	CHITOSE MEJA ECHOOL (NO-2-3; NO-4-5-6; JP NO-2-3; JP NO-4-5-6; PLUS NO-2-3; PLUS NO-4-5-6; HD NO-2-3; HD NO-4-5-6; PB; PBM; ART DESK)
30	PT Chitose Internasional Tbk	CHITOSE MEJA KEIKO (NH; NL; NM; T; FB; FB HD; JP; PLUS NO-4-5-6)

No	Pabrik	Produk
31	PT Chitose Internasional Tbk	CHITOSE MEJA AYUMI (NO-4-5-6; HD NO-4-5-6)
32	PT Chitose Internasional Tbk	CHITOSE KURSI SOFA ASO (SS; DS)
33	PT Chitose Internasional Tbk	CHITOSE KURSI SOFA PRATO (1; 2; 3; SET 311)
34	PT Chitose Internasional Tbk	CHITOSE KURSI KOGU (PC, PT, TS)
35	PT Chitose Internasional Tbk	CHITOSE KURSI CAVIS (3 SEAT; 4 SEAT)
36	PT Chitose Internasional Tbk	CHITOSE KURSI TEATRO (S01; S01-L; S03-H; S03-NH; S04-UW; S04-ZW; S05-NH; S09; S11; S11-DX; S15-DX)
37	PT Chitose Internasional Tbk	CHITOSE KURSI COACH
38	PT Chitose Internasional Tbk	CHITOSE MEJA KUMI (MD; MT; ED; SD; FD; WS; CD; PARTISI; EHD; FHD; FDC; FDN; LUX; AST)
39	PT Chitose Internasional Tbk	CHITOSE MEJA TU (6012; 7014; 7012; 7575-P; LOW)
40	PT Chitose Internasional Tbk	CHITOSE MEJA SOHO T SERIES (6012 FB; 6012 FBD; 6012 FBDD; 1010; 7012; 7014; 7575)
41	PT Chitose Internasional Tbk	CHITOSE MEJA FOLDIA (4512; 4518; 6016; 6018; FB-4512; FB-6016; RT-160; RT-180)
42	PT Chitose Internasional Tbk	CHITOSE MEJA FTC (6012; 6018)
43	PT Chitose Internasional Tbk	CHITOSE LEMARI CK (1800 HDMD; 1800 PW; 1800 L; 810 PW)
44	PT Chitose Internasional Tbk	CHITOSE LEMARI WAGON (2D; 3D)
45	PT Chitose Internasional Tbk	CHITOSE MAPLE RACK (L; L HD; M; S)
46	PT Chitose Internasional Tbk	CHITOSE LEMARI CHIBA (AT; FILLING; LC; SW; SWN; M; PPF; WR; SL; SL/G)
47	PT Chitose Internasional Tbk	CHITOSE PAPAN TULIS SHIRO (W-1218; W-1218-LM; WS-1218; WS-1218-LM; SL-1224; W-1224; W-1224-LM; WS-1224; WS-1224-LM)
48	PT Chitose Internasional Tbk	CHITOSE STAGE & STAIR FL 1224 (STAGE; 2 STEP STAIR; 3 STEP STAIR)
49	PT Chitose Internasional Tbk	CHITOSE BACKDROP BD (3018; 2412; 2418)
50	PT Chitose Internasional Tbk	CHITOSE MEJA RECEPTIONIST RTB (L; S; U)

KOTA CIMAHI,

Pemilik Usaha



(R Nurwulan Kusumawati)

Penyelia Halal



Oky Dwi Kartika Sari