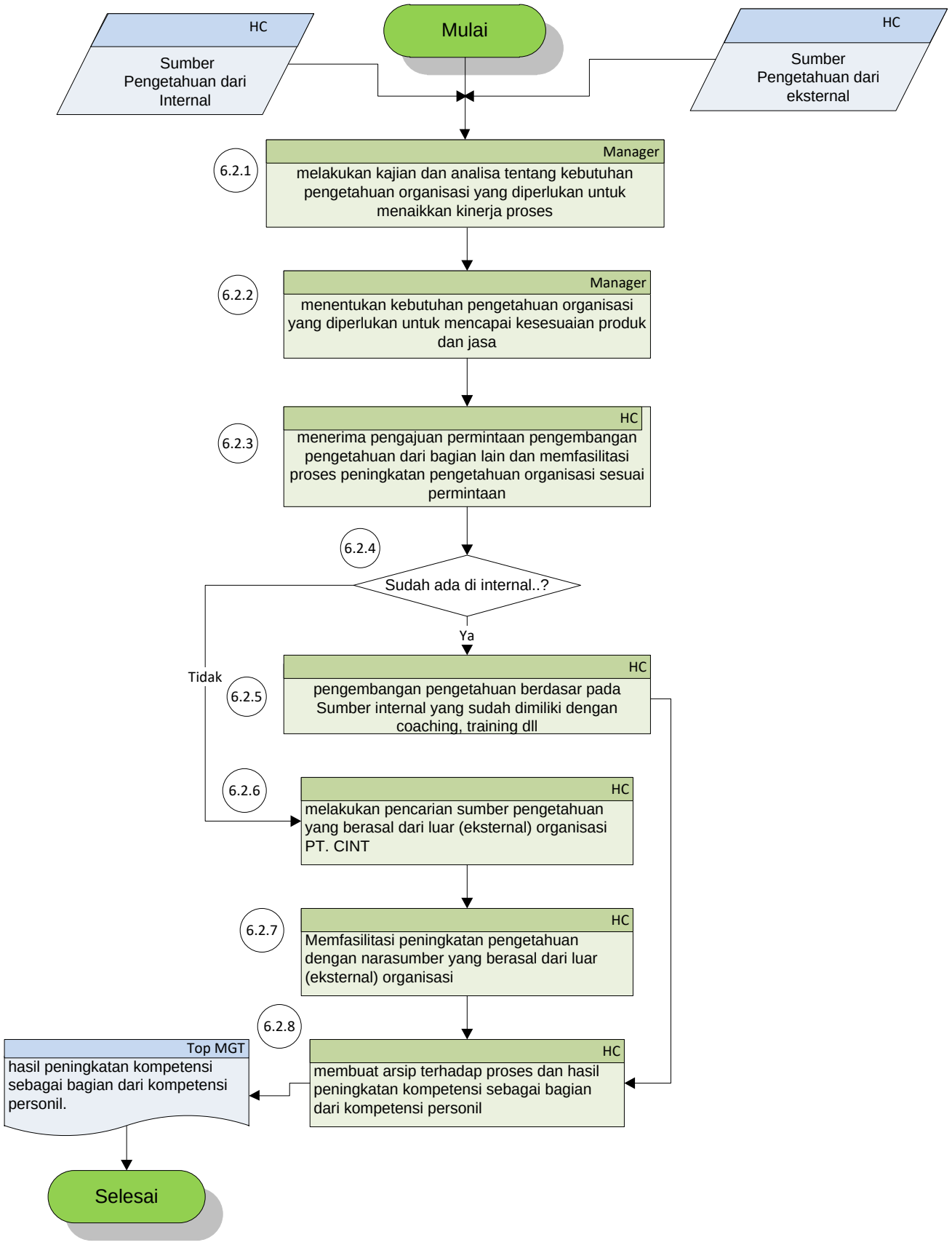
HC
Sumber Pengetahuan dari Internal
Mulai
HC
Sumber Pengetahuan dari eksternal
6.2.1
Manager
melakukan kajian dan analisa tentang kebutuhan pengetahuan organisasi yang diperlukan untuk menaikkan kinerja proses
6.2.2
Manager
menentukan kebutuhan pengetahuan organisasi yang diperlukan untuk mencapai kesesuaian produk dan jasa
6.2.3
HC
menerima pengajuan permintaan pengembangan pengetahuan dari bagian lain dan memfasilitasi proses peningkatan pengetahuan organisasi sesuai permintaan
6.2.4
Sudah ada di internal..?
Ya
Tidak
6.2.5
HC
pengembangan pengetahuan berdasar pada Sumber internal yang sudah dimiliki dengan coaching, training dll
6.2.6
HC
melakukan pencarian sumber pengetahuan yang berasal dari luar (eksternal) organisasi PT. CINT
6.2.7
HC
Memfasilitasi peningkatan pengetahuan dengan narasumber yang berasal dari luar (eksternal) organisasi
6.2.8
HC
membuat arsip terhadap proses dan hasil peningkatan kompetensi sebagai bagian dari kompetensi personil
Top MGT
hasil peningkatan kompetensi sebagai bagian dari kompetensi personil.
Selesai